



Inicio

Bogotá y
alrededores

Región Central

Región
Occidente

Región Eje
Cafetero

Región
Antioquia

Región Costa

Región Oriente

Inventarios

Acciones

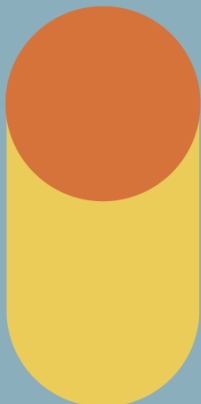



Bogotá y Alrededores

Casas y
Apartamentos

Locales y
Oficinas

Lotes y Fincas

Bodegas

Vehículos y
Maquinaria

Parqueaderos

Inicio

Volver



\$1.877.836.000

Precio de venta



186.99 m²

Área construida m²



Apartamento

Tipo de inmueble



1402

Cod. Inmueble



Carrera 1 este N° 78-91 Apto 802

Dirección



Bogotá - Cundinamarca

Ciudad



Descripción

Se trata de un apartamento localizado en el piso 8 de la unidad A, del edificio Alto de Belmonte I, barrio los Rosales. el inmueble se encuentra en obra gris, no cuenta con las condiciones de habitabilidad. Al no contar con baños ni cocina instalados, el inmueble cuenta con el uso exclusivo de 2 parqueaderos identificados con los números (141, 142 y depósito No. 33,).



Observaciones

Inmueble sometido a régimen de propiedad horizontal. La venta se realiza como cuerpo cierto.



Contacto

312 364 7679 - 318 798 9859 - 314 470 5431
ventabibdb@bancodebogota.com.co

Venta
de Bienes e Inmuebles

Volver



\$2.051.757.000

Precio de venta



243.77 m²

Área construida m²



Apartamento

Tipo de inmueble



1401

Cod. Inmueble



Carrera 1 este N° 78-91 Apto 801

Dirección



Bogotá - Cundinamarca

Ciudad



Descripción

Se trata de un apartamento localizado en el piso 8 de la unidad A, del edificio Alto de Belmonte I, barrio los Rosales. el inmueble se encuentra en obra gris, no cuenta con las condiciones de habitabilidad. Al no contar con baños ni cocina instalados, el inmueble cuenta con el uso exclusivo de 3 parqueaderos identificados con los números (76,77,110).



Observaciones

Inmueble sometido a régimen de propiedad horizontal. La venta se realiza como cuerpo cierto.



Contacto

312 364 7679 - 318 798 9859 - 314 470 5431
ventabibdb@bancodebogota.com.co

Venta
de Bienes e Inmuebles

Volver



\$3.876.647.000

Precio de venta



465.5 m²

Área construida m²



Apartamento

Tipo de inmueble



1403

Cod. Inmueble



Carrera 1 este N° 78-91 Apto 1101

Dirección



Bogotá - Cundinamarca

Ciudad



Descripción

Se trata de un apartamento localizado en el piso 11 de la unidad A, del edificio Alto de Belmonte I, barrio los Rosales. el inmueble se encuentra en obra gris, no cuenta con las condiciones de habitabilidad. Al no contar con baños ni cocina instalados, el inmueble cuenta con el uso exclusivo de 4 parqueaderos identificados con los números (12,13,63 y 64) y el depósito No 2.



Observaciones

Inmueble sometido a régimen de propiedad horizontal. La venta se realiza como cuerpo cierto.



Contacto

312 364 7679 - 318 798 9859 - 314 470 5431
ventabibdb@bancodebogota.com.co

Venta
de Bienes e Inmuebles

Volver

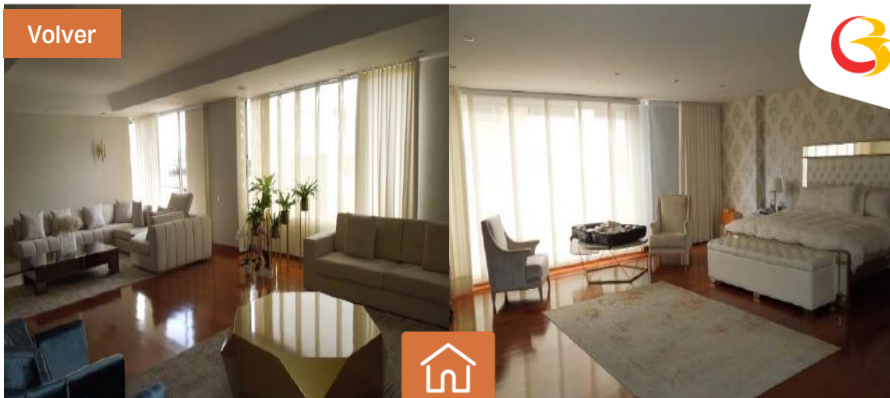

Nuevo Inmueble

 **\$5.139.525.000**

Precio de venta

 **604.65 m²**

Área construida m²

 **Apartamento**

Tipo de inmueble

 **1406**

Cod. Inmueble

 **Calle 126 No. 11-63 Apartamento 1101.**

Dirección

 **Bogotá - Cundinamarca**

Ciudad

Descripción

Se trata del apartamento 1101 ubicado en el Conjunto Residencial Torres de Palma Verde - I Etapa - P.H, Urbanización "Santa Bárbara Central", el inmueble cuenta con las siguientes dependencias: Hall de acceso, sala principal, estudio con chimenea, baño social, hall de circulación, cocina integral, cuarto de alacena, cava de vinos, zona de lavandería, hall de circulación, cuarto y baño del servicio, hall de circulación, estar de alcobas, alcoba principal con dos (2) Vestier y baño, dos (2) alcobas con Vestier y baño, sala de televisión, alcoba con closet y baño y alcoba con Vestier y baño, el inmueble cuenta con uso exclusivo de 6 garajes y dos depósitos localizados en el sótano No. 3.

Observaciones

El Banco de Bogotá solo cuenta con una participación del 6.87% de la totalidad del inmueble.

Contacto

312 364 7679 - 318 798 9859 - 314 470 5431
ventabibdb@bancodebogota.com.co

Venta 
de Bienes e Inmuebles

Volver

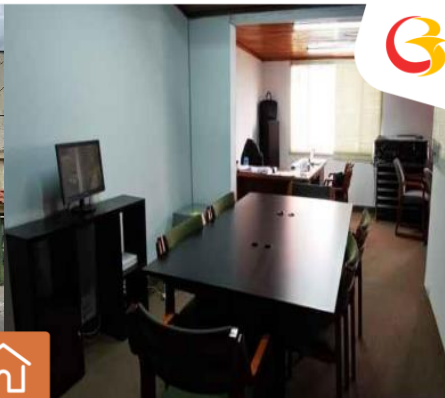

 **\$733.858.000**

Precio de venta

 **218 m²**

Área construida m²

 **Casa**

Tipo de inmueble

 **1288**

Cod. Inmueble

 **Carrera 13 A No. 148 – 47 - Caobos Salazar**

Dirección

 **Bogotá - Cundinamarca**

Ciudad

Descripción

El bien inmueble se encuentra en una zona consolidada como residencial, cuenta con total disponibilidad de servicios públicos (agua, alcantarillado, gas, electricidad, tv y teléfono). Adicionalmente cuenta con excelentes vías de acceso como lo son la Calle 147, la Autopista Norte y la Carrera 9.

Observaciones

El Banco de Bogotá solo cuenta con una participación del 21.974% de la totalidad del inmueble.

Contacto

318 798 9859 - 312 364 7679 - 314 470 54 31
ventabibdb@bancodebogota.com.co

Venta 
de Bienes e Inmuebles

Volver



 **\$705.600.000**

Precio de venta

 **192 m²**

Área construida m²

 **Casa**

Tipo de inmueble

 **1287**

Cod. Inmueble

 **Carrera 13 A No. 148 – 39 – Caobos Salazar**

Dirección

 **Bogotá - Cundinamarca**

Ciudad

Descripción

El bien inmueble se encuentra en una zona consolidada como residencial, cuenta con total disponibilidad de servicios públicos (agua, alcantarillado, gas, electricidad, tv y teléfono). Adicionalmente cuenta con excelentes vías de acceso como lo son la Calle 147, la Autopista Norte y la Carrera 9.

Observaciones

El Banco de Bogotá solo cuenta con una participación del 40.66% de la totalidad del inmueble.

Contacto

318 798 9859 – 312 364 7679 – 314 470 54 31
ventabibdb@bancodebogota.com.co

Venta 
de Bienes e Inmuebles

**\$1.433.062.000**

Precio de venta

**248.4m²**Área construida m²**Local**

Tipo de inmueble

**A-243071**

Cod. Inmueble

**Calle 54 No. 10 – 73 – Chapinero**

Dirección

**Bogotá – Cundinamarca**

Ciudad



Descripción

La propiedad cuenta con una buena localización dentro del sector de Chapinero y posee una buena vitrina. El inmueble es un local comercial en Copropiedad con un área construida y rentable total de 248,4 m2. La propiedad fue desarrollada como unidad privada del edificio San Jorge, el cual se encuentra sometido al régimen de propiedad horizontal. Su área construida en primer piso es de: 135,3 m2 y en segundo piso de 113,1 m2.



Observaciones

La venta se realiza como cuerpo cierto. Inmueble sometido a régimen de propiedad horizontal.



Contacto

318 798 9859 – 312 364 7679 – 314 470 5431
ventabibdb@bancodebogota.com.co

Volver



\$6.558.000.000

Precio de venta



144.34 m²

Área construida m²



Local

Tipo de inmueble



L-4125

Cod. Inmueble



Calle 185 No. 45-03 local N1-166 y N1-169

Dirección



Bogotá - Cundinamarca

Ciudad



Descripción

Se trata de los locales N1-166 y N1-169 unidos físicamente los cuales se encuentran ubicadas en el primer piso Centro Comercial Santafé, en la actualidad hacen parte de un gran local donde Funciona la Marca Adidas.



Observaciones

La venta se realiza como cuerpo cierto. Inmueble sometido a régimen de propiedad horizontal.



Contacto

314 470 5431 - 318 798 9859 - 312 364 7679
ventabibdb@bancodebogota.com.co

Venta 
de Bienes e Inmuebles

Volver

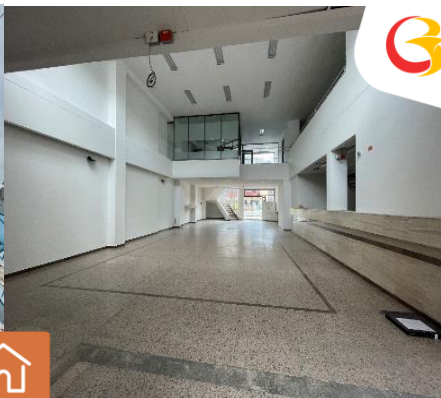

\$2.571.642.000

Precio de venta



724.9 – 423.8 m²

Área terreno/construida m²



Local

Tipo de inmueble



243091 – 243270

Cod. Inmueble



Av. Carrera 19 No. 40 – 45/49 – Santa Teresita

Dirección



Bogotá – Cundinamarca

Ciudad



Descripción

Local bancario o comercial que consta de 2 pisos, -Primer Piso: área abierta para oficinas o local comercial, áreas de servicio, Segundo Piso: llegada por escaleras, espacio abierto y áreas de servicio: baños y cocineta, Cuenta con los servicios públicos de luz y agua con su respectivo medidor. + Lote de terreno urbano que no cuenta con construcciones, tiene cerramiento en fachada, Cuenta con disponibilidad de instalación de servicios públicos.



Observaciones

El inmueble se vende como cuerpo cierto.



Contacto

314 470 5431 – 318 798 9859 – 312 364 7679
ventabibdb@bancodebogota.com.co

Venta 
de Bienes e Inmuebles

Volver



\$1.435.707.000

Precio de venta



227.9 m²

Área construida m²



Local

Tipo de inmueble



A - 7323151-56

Cod. Inmueble



Cl. 53B No.24-70/74/80 - LC 101 - 102 - 103 - 104 - 105 - 106

Dirección



Bogotá - Cundinamarca

Ciudad



Descripción

Se trata de seis locales unidos físicamente, ubicado en un sector que se caracteriza por su homogeneidad, en el que se mezclan el uso residencial, comercial y de servicios, en una zona consolidada con excelentes vías de acceso y total disponibilidad y acceso a servicios públicos. El local se ubica en la parte posterior del Centro Comercial.



Observaciones

La venta se realiza como cuerpo cierto.



Contacto

318 798 9859 - 312 364 7679 - 314 470 54 31
ventabibdb@bancodebogota.com.co

Venta
de Bienes e Inmuebles

Volver



\$2.517.921.000

Precio de venta



647.7 m²

Área construida m²



Local

Tipo de inmueble



A-243077

Cod. Inmueble



Av. Calle 13 No. 3 – 17 – Las Aguas

Dirección



Bogotá – Cundinamarca

Ciudad



Descripción

Se trata de un local comercial ubicado en el barrio de las Aguas distribuido de la siguiente manera Sótano: espacios disponibles, 1 Piso: área de cajas, oficina con baño privado, área de servicios. zona de lavado, batería de baños, cocineta, oficina. Mezanine: llegada por escaleras, espacio abierto, oficina con baño privado, dos oficinas, batería de baños para dos sanitarios (actualmente no los tiene). El piso del espacio abierto se encuentra en listón de madera, Áreas: Sótano 126.91m², Primer Nivel 309.97m², Mezzanine 210,90m², para un total de área privada de 647.78 m².



Observaciones

La venta se realiza como cuerpo cierto. Inmueble sometido a régimen de propiedad horizontal.



Contacto

314 470 54 31 – 318 798 9859 – 312 364 7679
ventabibdb@bancodebogota.com.co

Venta
de Bienes e Inmuebles

Volver



 **\$1.894.052.000**

Precio de venta

 **433.8 m²**

Área construida m²

 **Local**

Tipo de inmueble

 **A-243209**

Cod. Inmueble

 **Carrera 7 No. 24 –76 – LC 01 Edificio Embajador**
Dirección

 **Bogotá – Cundinamarca**
Ciudad

Descripción

SÓTANO: Escalera, hall, zona de cajas, bóveda, zona de trabajo, escalera de empleados y depósito. PRIMER NIVEL: Hall, vacío sobre el sótano, 2 zonas de trabajo, 2 escaleras, 2 baños y escalera de empleados. MEZZANINE: Escalera, cocineta, hall, 2 baños, escalera de empleados, vacío sobre el primer piso y 4 oficinas.

Observaciones

Inmueble sometido a régimen de propiedad horizontal.

Contacto

318 798 9859 – 312 364 7679 – 314 470 5431
ventabibdb@bancodebogota.com.co

Venta 
de Bienes e Inmuebles

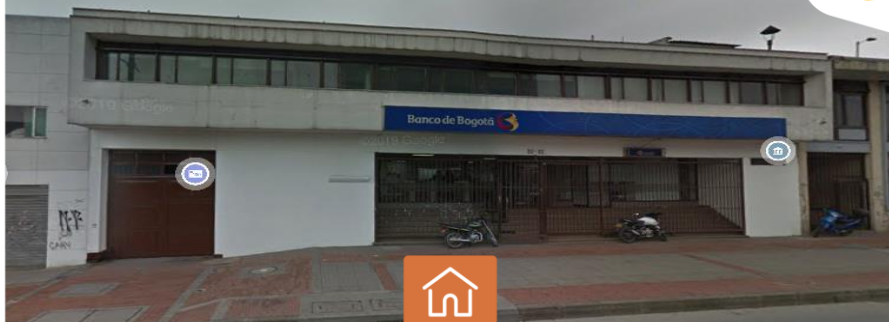
 **\$2.368.967.000**

Precio de venta

 **1.308 m²**Área construida m² **Local**

Tipo de inmueble

 **A-243062**

Cod. Inmueble

 **Av. Calle 13 No. 30 – 32 – Estación central**

Dirección

 **Bogotá – Cundinamarca**

Ciudad

 **Descripción**

La zona se caracteriza por su heterogeneidad, por cuanto en ella se mezclan los usos comerciales, empresariales e industriales, su malla vial local está pavimentada y buen estado de conservación, cuenta con redes instaladas de los servicios públicos básicos, los cuales funcionan a cabalidad, el equipamiento comunal está representado por moderadas zonas verdes y arborización. Área Total: 1.397.88 mts² (Sótano: 502.97mts² - 1er piso: 462.04mts² - 2do piso: 432.87mts²)

 **Observaciones**

La venta se realiza como cuerpo cierto.

 **Contacto**

314 470 54 31 - 318 798 9859 - 312 364 7679
ventabibdb@bancodebogota.com.co

Venta 
de Bienes e Inmuebles

Volver



\$1.060.401.000

Precio de venta



318.6 m²

Área construida m²



Local

Tipo de inmueble



A-243123

Cod. Inmueble



Av. Calle 13 No. 31 – 56 – Barrio Estación Central

Dirección



Bogotá - Cundinamarca

Ciudad



Descripción

La zona se caracteriza por su heterogeneidad, por cuanto en ella se mezclan los usos comerciales, empresariales e industriales, su malla vial local está pavimentada y buen estado de conservación, cuenta con redes instaladas de los servicios públicos básicos, los cuales funcionan a cabalidad.



Observaciones

La venta se realiza como cuerpo cierto.



Contacto

314 470 54 31 - 318 798 9859 - 312 364 7679
ventabibdb@bancodebogota.com.co

Venta 
de Bienes e Inmuebles

Volver



\$2.047.543.000

Precio de venta



248.4 m²

Área construida m²



Local

Tipo de inmueble



A-290259

Cod. Inmueble



Carrera 13 No. 44-34 Garajes 30, 31 y Deposito 33

Dirección



Bogotá - Cundinamarca

Ciudad



Descripción

El local comercial fue desarrollado en dos niveles mientras que los garajes y deposito están ubicados en el sótano del Ed. Céntrica PH. Las actividades predominantes en la zona corresponden al uso comercial principalmente sobre los ejes viales de la Kr. 13, Av. Caracas y Calle 45; Institucional, destacándose las instalaciones de las universidades Javeriana, Piloto, Católica. Local 1.248.47 m², garaje # 30 con área de 10.35 m², garaje #31 área de 10.35 m² y depósito # 33 área 5m².



Observaciones

Inmueble sometido a régimen de propiedad horizontal. La venta se realiza como cuerpo cierto.



Contacto

318 798 9859 - 312 364 7679 - 314 470 5431
ventabibdb@bancodebogota.com.co

Venta 
de Bienes e Inmuebles

Volver



\$2.814.500.000

Precio de venta



431.7 m²

Área construida m²



Local

Tipo de inmueble



A-243272

Cod. Inmueble



Calle 26 No. 100 –35 LC 1, 2 y 3 –Garajes 5, 6, 7 y 8

Dirección



Bogotá - Cundinamarca

Ciudad



Descripción

Se trata de un Local Comercial en Propiedad Horizontal con un área construida total de 431,70 m², un área de parqueaderos de 49,48 m², para un área total de 481,18 m². La propiedad se identifica con la nomenclatura vial Calle 26 No. 100 – 35. Locales 1 al 3 y Parqueaderos 5 al 8, Urbanización Centro Fontibón, en la ciudad de Bogotá. Se ubica sobre la Avenida el dorado, muy cercano al aeropuerto.



Observaciones

La venta se realiza como cuerpo cierto. Inmueble sometido a régimen de propiedad horizontal.



Contacto

314 470 54 31 - 318 798 9859 - 312 364 7679
ventabibdb@bancodebogota.com.co

Venta
de Bienes e Inmuebles

Volver



\$1.231.960.000

Precio de venta



247.62 m²

Área construida m²



Local

Tipo de inmueble



A - 243096

Cod. Inmueble



Avenida carrera 30 No. 77 – 36 Santa Sofia

Dirección



Bogotá - Cundinamarca

Ciudad



Descripción

Se trata de un bien inmueble de tres plantas. El cual cuenta con las siguientes dependencias 4 salas, cocina, 3 oficinas, 1 baño privado y 6 sociales, comedor, en inmueble cuenta con un área de terreno de 132.81 m2, sector consolidado con buenas vías de acceso.



Observaciones

La venta se realiza como cuerpo cierto



Contacto

312 364 7679 -318 798 9859 - 314 470 5431
ventabibdb@bancodebogota.com.co

Venta
de Bienes e Inmuebles

Volver



\$1.658.880.000

Precio de venta



384 m²

Área construida m²



Local

Tipo de inmueble



A-243110

Cod. Inmueble



Diagonal 23 No. 69-55 - Of. 230 Terminal Transporte

Dirección



Bogotá - Cundinamarca

Ciudad



Descripción

Oficina ubicada en el segundo piso del módulo amarillo Edificio Terminal de Transporte de Bogotá, el inmueble cuenta con una distribución funcional para uso de oficina, área de baños y cocineta, ubicado en el sector de Ciudad Salitre, localidad de Fontibón, vías de acceso es la Avenida 68, Avenida Esperanza, Avenida Boyacá y Avenida Centenario.



Observaciones

Inmueble sometido a régimen de propiedad horizontal.



Contacto

314 470 5431 - 318 798 9859 - 312 364 7679
ventabibdb@bancodebogota.com.co

Venta 
de Bienes e Inmuebles

Volver

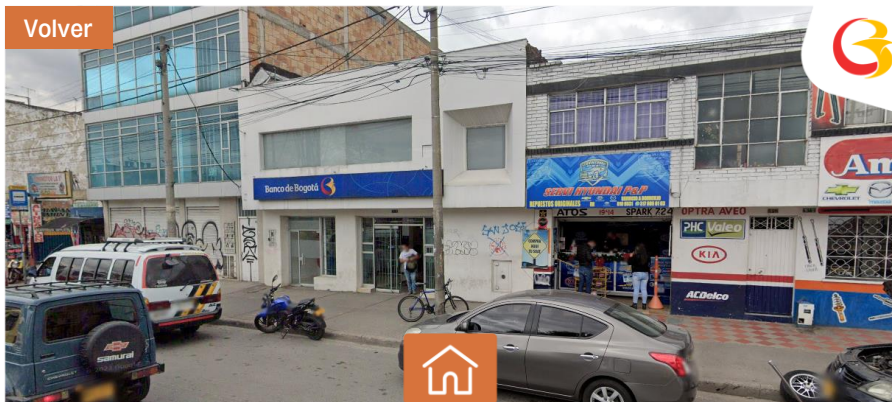

 **\$1.390.000.000**

Precio de venta

 **334 m²**

Área construida m²

 **Local**

Tipo de inmueble

 **A-243105**

Cod. Inmueble

 **Avenida Calle 1 No. 19 A - 18**

Dirección

 **Bogotá - Cundinamarca**

Ciudad

Descripción

Se trata de un inmueble medianero construido en dos niveles, con vocación de uso comercial, localizado en avenida principal en la que predominan usos comerciales, cuenta con área de terreno de 229,50, área construida de local comercial de 169,50 y área de oficinas de 165,20.

Observaciones

La venta se realiza como cuerpo cierto.

Contacto

318 798 9859 - 312 364 7679 - 314 470 5431
ventabibdb@bancodebogota.com.co

Venta 
de Bienes e Inmuebles

Volver



 **\$1.776.054.000**

Precio de venta

 **231.8 m²**

Área construida m²

 **Local**

Tipo de inmueble

 **A- 243088**

Cod. Inmueble

 **Av. Carrera 15 No. 77 - 92 - LC 77 -92 / LC 77-94**

Dirección

 **Bogotá - Cundinamarca**

Ciudad

Descripción

El inmueble en estudio se localiza en el barrio catastral Lago Gaitán, entre las Calles 77 y 79, y entre las Carreras 14 y 15. Predio medianero. Son dos locales comerciales con acceso desde la Carrera 15, que hacen parte del Conjunto Residencial Paseo del Lago. Cuenta con tres garajes con matrícula inmobiliaria independiente con acceso sobre la Carrera 14.

Observaciones

Inmueble sometido a régimen de propiedad horizontal. La venta se realiza como cuerpo cierto.

Contacto

318 798 9859 - 312 364 7679 - 314 470 5431
ventabibdb@bancodebogota.com.co

Venta 
de Bienes e Inmuebles

Volver

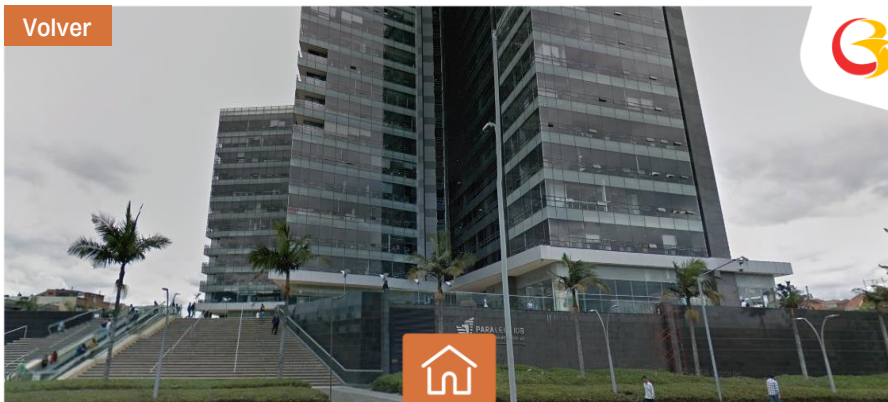

 **\$2.975.209.000**

Precio de venta

 **229.6 m²**

Área construida m²

 **Local**

Tipo de inmueble

 **A-331601**

Cod. Inmueble

 **Autopista Norte No. 108 –28 LC 5 y Garaje #100**

Dirección

 **Bogotá - Cundinamarca**

Ciudad

Descripción

Se trata de un Local Comercial en Propiedad Horizontal con un área construida total de 229,60 m², unas un parqueadero con área de 10,8m². La propiedad se identifica con la nomenclatura vial Autopista norte o Carrera 45 No. 108 – 28. Local número 5 y parqueadero número 100, en la ciudad de Bogotá.

Observaciones

La venta se realiza como cuerpo cierto. Inmueble sometido a régimen de propiedad horizontal.

Contacto

318 798 9859 – 312 364 7679 – 314 470 5431
ventabibdb@bancodebogota.com.co

Venta 
de Bienes e Inmuebles

Volver

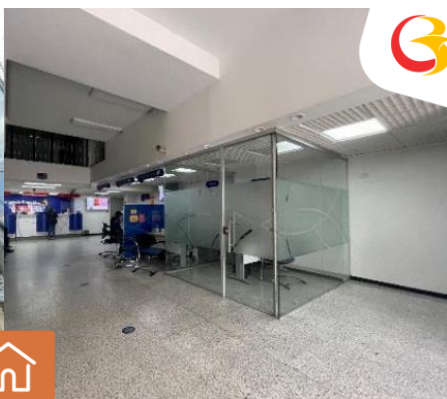

 **\$1.237.700.000**

Precio de venta

 **247.5 m²**

Área construida m²

 **Local**

Tipo de inmueble

 **A-7302317**

Cod. Inmueble

 **Calle 129 No. 52 - 36 - LC 101 - Prado Veraniego**

Dirección

 **Bogotá - Cundinamarca**

Ciudad

Descripción

El inmueble corresponde al Local No. 101 en el Edificio Omnicentro localizado en la Calle 129 No. 52-36 en el barrio Prado Veraniego Norte en la Unidad de Planeamiento Local: 27 - Niza, en la ciudad de Bogotá.

El edificio en donde se localiza el Local 101, es sencillo, no cuenta con ningún tipo de dotación comunal.

Observaciones

La venta se realiza como cuerpo cierto.

Contacto

318 798 9859 - 312 364 7679 - 314 470 54 31
ventabdb@bancodebogota.com.co

Venta 
de Bienes e Inmuebles

Volver

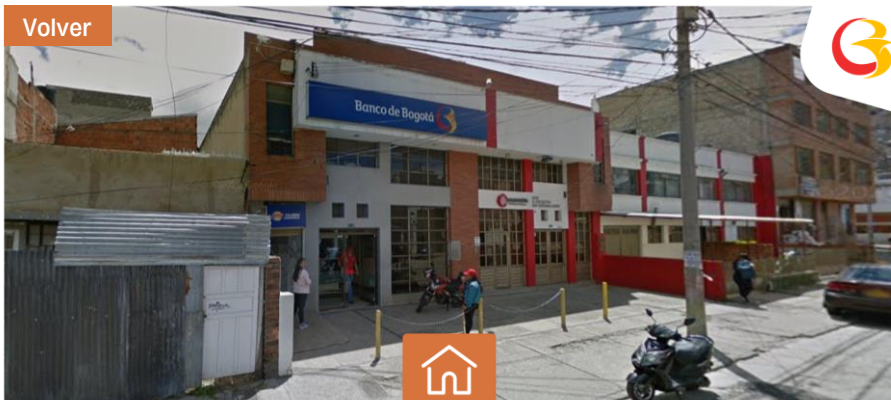

 **\$1.169.796.000**

Precio de venta

 **337.2 m²**

Área construida m²

 **Local**

Tipo de inmueble

 **A-7302328**

Cod. Inmueble

 **Calle 161 A No. 8 - 42 - San Cristóbal Norte**

Dirección

 **Bogotá - Cundinamarca**

Ciudad

Descripción

Se trata de un local comercial con un área de terreno de 207 m² construido en dos niveles, ubicado en el sector San Cristóbal Norte, con presencia de actividad comercial y residencial, con total disponibilidad de acceso a servicios públicos, excelentes vías de acceso y distribuido así: Primer nivel, hall comercial y/o espacio abierto, segundo nivel: escaleras, espacio para oficinas, cocina, cafetería y dos baños.

Observaciones

La venta se realiza como cuerpo cierto.

Contacto

318 798 9859 - 312 364 7679 - 314 470 5431
ventabibdb@bancodebogota.com.co

Venta 
de Bienes e Inmuebles

Volver

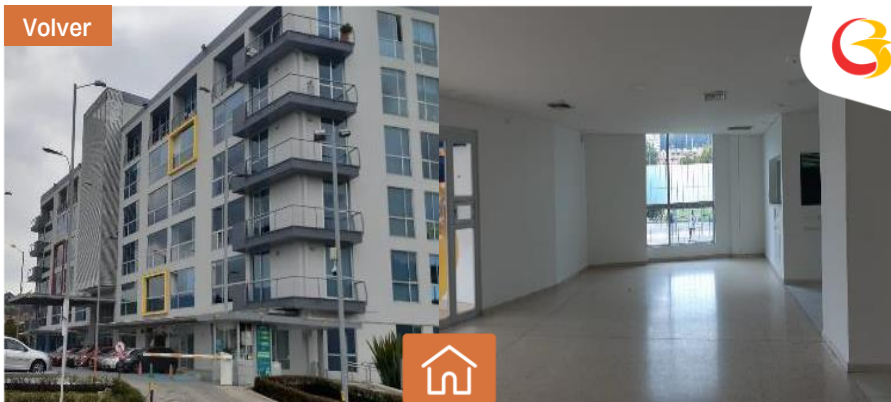

\$2.029.284.000

Precio de venta



221.9 m²

Área construida m²



Local

Tipo de inmueble



A-282397

Cod. Inmueble



Carrera 67 No. 167- 61 - LC 1, 2, 3, 16, 17 y 18

Dirección



Bogotá - Cundinamarca

Ciudad



Descripción

Se trata de seis locales unidos físicamente, ubicados en el Centro Empresarial Colina Office Park PH. Los locales se encuentran conformados por: cocina, dos baños sociales, tres espacios disponibles para archivo o depósito, cuarto para el control eléctrico de los locales, área libre con adecuación de oficinas con división en vidrio templado y drywall. La oficina cuenta con una altura libre promedio de 2.50 metros.



Observaciones

Inmueble sometido a régimen de propiedad horizontal. La venta se realiza como cuerpo cierto.



Contacto

314 470 54 31 - 318 798 9859 - 312 364 7679
ventabibdb@bancodebogota.com.co

Venta
de Bienes e Inmuebles

Volver

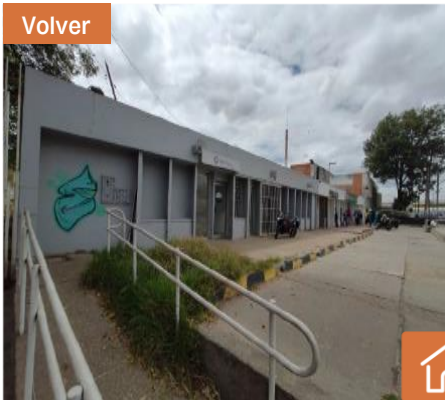

\$1.592.905.000

Precio de venta



261.6 m²

Área construida m²



Local

Tipo de inmueble



A-243084

Cod. Inmueble



Trasversal 7 No. 12 – 98 – Cazucá

Dirección



Soacha - Cundinamarca

Ciudad



Descripción

Local de 261.68 m² y lote de 1007.68 M² ubicados al frente de la autopista sur y cerca de la estación de Transmilenio la despensa el sector es comercial y residencial, el inmueble cuenta con un solo nivel y se encuentra distribuido de la siguiente manera: salón o zona de servicio o de servicio al cliente, un cuarto de cajero, un cuarto de sistemas, 4 oficinas, 2 archivo, cocineta, 2 baños de servicio y zona de parqueo.



Observaciones

Inmueble no sometido a régimen de propiedad horizontal.



Contacto

314 470 5431 – 318 798 9859 – 312 364 7679
ventabibdb@bancodebogota.com.co

Venta 
de Bienes e Inmuebles

Volver

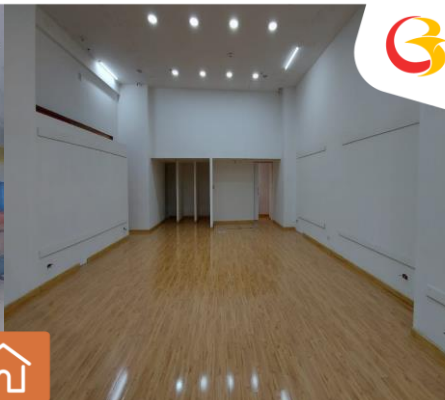

 **\$ 992.209.000**

Precio de venta

 **109.2 m²**

Área construida m²

 **Local**

Tipo de inmueble

 **L-7746**

Cod. Inmueble

 **Carrera 1 No. 38 - 89 Local 1-23**

Dirección

 **Soacha - Cundinamarca**

Ciudad

Descripción

Local comercial ubicado en el primer piso del centro comercial Ventura Terreros. El inmueble consta de un área abierta, rodeada de una galería para la exhibición de productos. Además, cuenta con un mezanine y un cuarto de depósito al interior del local, ideal para guardar mercancía. El centro comercial cuenta con un reconocido supermercado y dos centros de salud, lo que genera una gran afluencia de público.

Observaciones

Inmueble sometido a régimen de propiedad horizontal.

Contacto

318 798 9859 - 312 364 7679 - 314 470 5431
ventabibdb@bancodebogota.com.co

Venta 
de Bienes e Inmuebles

Volver



 **\$ 4.861.102.000**

Precio de venta

 **786.7 m²**

Área construida m²

 **Local**

Tipo de inmueble

 **A-243097**

Cod. Inmueble

 **Av. Calle 116 No. 18 B – 26**

Dirección

 **Bogotá - Cundinamarca**

Ciudad

Descripción

Local Comercial a la Calle con un área construida total de 877,48 m2, y área rentable distribuida en local comercial de 386,72 m2 y área de parqueadero (soporte) de 399,92 m2. en sótano. El terreno cuenta con 597m2. La propiedad se identifica con la nomenclatura vial Avenida Calle 116 No. 188-26 Urbanización Santa Bárbara Occidental, de la ciudad de Bogotá, Cundinamarca.

Observaciones

La venta se realiza como cuerpo cierto.

Contacto

314 470 54 31-318 798 9859 – 312 364 7679
ventabdb@bancodebogota.com.co

Venta 
de Bienes e Inmuebles

Volver

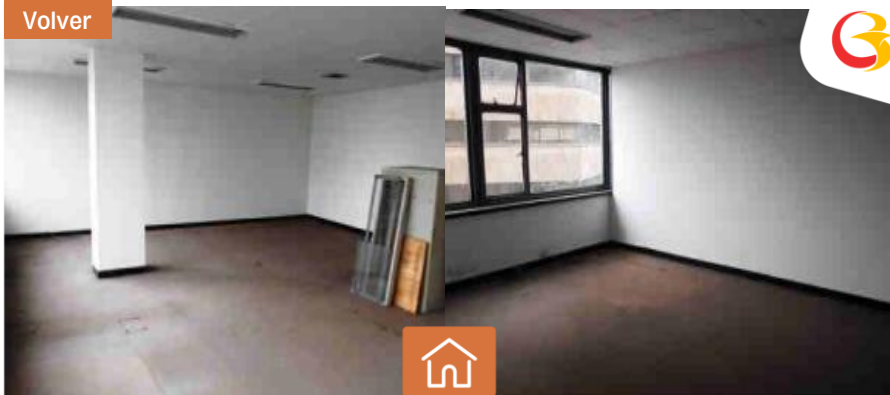

\$550.622.000

Precio de venta



123.7 m²

Área construida m²



Local

Tipo de inmueble



A-243066

Cod. Inmueble



Carrera 10 # 16 – 92 – Of. 704 Y 705

Dirección



Bogotá - Cundinamarca

Ciudad



Descripción

Las oficinas se encuentran ubicadas en un sector consolidado de comercio y servicios, con excelentes vías de acceso como la Avenida Decima, Avenida Caracas, Avenida Calle 19, Avenida Carrera 7 y Avenida Calle 13. El sector cuenta con totalidad disponibilidad de servicios públicos.



Observaciones

La venta se realiza como cuerpo cierto.



Contacto

314 470 54 31 - 318 798 9859 - 312 364 7679
ventabibdb@bancodebogota.com.co

Venta 
de Bienes e Inmuebles

Volver



\$4.461.377.000

Precio de venta



774.9 m²

Área construida m²



Oficinas

Tipo de inmueble



L-4858 1-13

Cod. Inmueble



Av Carrera 7 No. 156 - 68 Torre III - Of. 2001 a la 2004

Dirección



Bogotá - Cundinamarca

Ciudad



Descripción

Se trata de 4 oficinas y 14 espacios de parqueo ubicadas en un edificio inteligente de servicios empresariales, La oficina 2001 cuenta con área 166.27 m²; oficina 2002 cuenta con área 127.43 m²; oficina 2003 cuenta con área 127.43 m² y la oficina 2004 cuenta con área tiene 166.27 m². Localizadas en el piso 20 y los garajes con números 334, 335, 336, 338, 357, 359, 360, 361, 362, 363, 364, 365, 366 y 367 ubicados en el nivel 5. Las oficinas se encuentran físicamente unidas, pero cuentan con matrículas inmobiliarias independientes. Se venden en conjunto.



Observaciones

Inmueble sometido a régimen de propiedad horizontal.



Contacto

318 798 9859 - 312 364 7679 - 314 470 5431
ventabibdb@bancodebogota.com.co

Venta 
de Bienes e Inmuebles

Volver

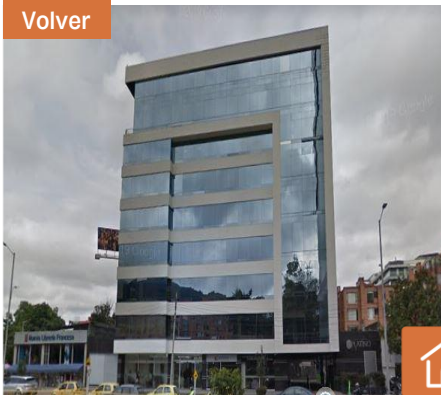

\$423.117.000

Precio de venta



49.5 m²

Área construida m²



Oficina

Tipo de inmueble



L-4561-1

Cod. Inmueble



Carrera 19 No. 95 - 55 Of. 803 - Ed. Torre Platino

Dirección



Bogotá - Cundinamarca

Ciudad



Descripción

Oficina 803 cuenta con un área 49.56 m² con el que incluye 1 baños y 1 oficina y el uso exclusivo del parqueadero No. 73 y depósito No. 31. El edificio cuenta con parqueadero de visitantes, vigilancia 24/7 y una terraza comunal cubierta adaptada como comedor para los funcionarios del edificio



Observaciones

Inmueble sometido a régimen de propiedad horizontal.



Contacto

318 798 9859 - 312 364 7679 - 314 470 5431
ventabibdb@bancodebogota.com.co

Venta 
de Bienes e Inmuebles

Volver



\$365.826.000

Precio de venta



42.1 m²

Área construida m²



Oficina

Tipo de inmueble



L-4561-3

Cod. Inmueble



Carrera 19 No. 95 - 55 Of. 805 - Ed Torre Platino

Dirección



Bogotá - Cundinamarca

Ciudad



Descripción

Oficina 805 que cuenta con un área 42.11 m², incluye 2 baños y el uso exclusivo del parqueadero No 74 y el depósito No. 33. El edificio cuenta con parqueadero de visitantes, vigilancia 24/7 y una terraza comunal cubierta adaptada como comedor para los funcionarios del edificio



Observaciones

Inmueble sometido a régimen de propiedad horizontal.



Contacto

318 798 9859 - 312 364 7679 - 314 470 5431
ventabdb@bancodebogota.com.co

Venta
de Bienes e Inmuebles

Volver



\$729.513.000

Precio de venta



125.4 m²

Área construida m²



Oficina

Tipo de inmueble



L-7741

Cod. Inmueble



Av. Calle 24 No. 95 A - 80 - Of. 302 - Etapa I

Dirección



Bogotá - Cundinamarca

Ciudad



Descripción

Oficina que consta de área de recepción con sala de espera, área de archivo, cuarto de comunicaciones, área abierta de oficinas, baño, cocineta y salón de reuniones. Esta oficina cuenta con el uso exclusivo de parqueaderos 207,208 y 209 además uso exclusivo de una terraza común con un área aproximada de 14,88 m².



Observaciones

Inmueble sometido a régimen de propiedad horizontal. Ed. Colfecar Business Center Dorado



Contacto

314 470 5431 - 318 798 9859 - 312 364 7679
ventabibdb@bancodebogota.com.co

Venta 
de Bienes e Inmuebles

Volver

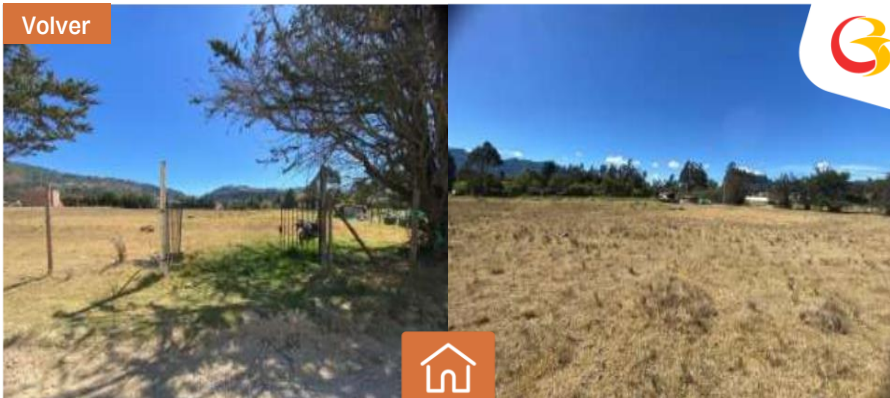

\$1.462.105.000

Precio de venta



9.600 m²

Área de terreno m²



Lote

Tipo de inmueble



L-4852

Cod. Inmueble



Lote N° 3 Kr 5 #3 - 62

Dirección



Suesca - Cundinamarca

Ciudad



Descripción

Se trata de un lote de terreno urbano en sector residencial urbanizable no VIS. El sector cuenta con vías en normal estado de conservación física sin pavimentar y una completa infraestructura de servicios públicos.



Observaciones

El inmueble se vende como cuerpo cierto.



Contacto

314 470 5431 - 318 798 9859 - 312 364 7679
ventabibdb@bancodebogota.com.co

Venta 
de Bienes e Inmuebles

Volver



Google Maps



\$5.885.026.000

Precio de venta



2554 m²

Área de terreno m²



Lote

Tipo de inmueble



7300002

Cod. Inmueble



KR 8 A # 153 – 96 “Urbanización El Moral PH”

Dirección



Bogotá - Cundinamarca

Ciudad



Descripción

Lote No. 4 esquinero que hace parte de la Urbanización El Moral. El lote hace parte de la manzana colindante, sin embargo, se encuentra sin construcciones debido a que no fue parte del desarrollo inmobiliario.

Se encuentra en tratamiento de Consolidación, regido bajo el Decreto 555 de 2021 “POT de Bogotá”.



Observaciones

Sometido a régimen de propiedad horizontal.



Contacto

318 798 9859 – 312 364 7679 – 314 470 54 31
ventabibdb@bancodebogota.com.co

Venta
de Bienes e Inmuebles

Volver



\$ 5.144.895.000

Precio de venta



44.800 m²

Área de terreno m²



Lote

Tipo de inmueble



1307

Cod. Inmueble



Lote "La Carreta" Vereda San Cayetano

Dirección



La Calera - Cundinamarca

Ciudad



Descripción

Se trata de un lote de terreno rural con vocación para desarrollo de vivienda campestre de baja densidad según acuerdo municipal de la Calera No. 11 de 2010, en la que se prioriza fines para desarrollo de vivienda campestre respetando las áreas de conservación y protección ambiental, con los servicios que esta genera a escala local y compatibles como comercio e institucional grupo I, estos considerados como de primera necesidad.



Observaciones

El banco de Bogotá solo cuenta con una participación del 78,24% y Banco de Occidente 21.76%



Contacto

314 470 5431 - 318 798 9859 - 312 364 7679
ventabibdb@bancodebogota.com.co

Venta
de Bienes e Inmuebles

Volver



\$2.358.000.000

Precio de venta



61.155 M2

Área de terreno m²



Lote

Tipo de inmueble



1397

Cod. Inmueble



Lote "Finca Santa Ana" Vereda Meusa

Dirección



Sopo - Cundinamarca

Ciudad



Descripción

Se trata de un lote de terreno rural con vocación agrícola con área de protección forestal, no cuenta con construcciones ni con servicios públicos instalados.



Observaciones

El banco de Bogotá solo cuenta con una participación del 7.501%



Contacto

314 470 5431 - 318 798 9859 - 312 364 7679
ventabibdb@bancodebogota.com.co

Venta
de Bienes e Inmuebles

Volver

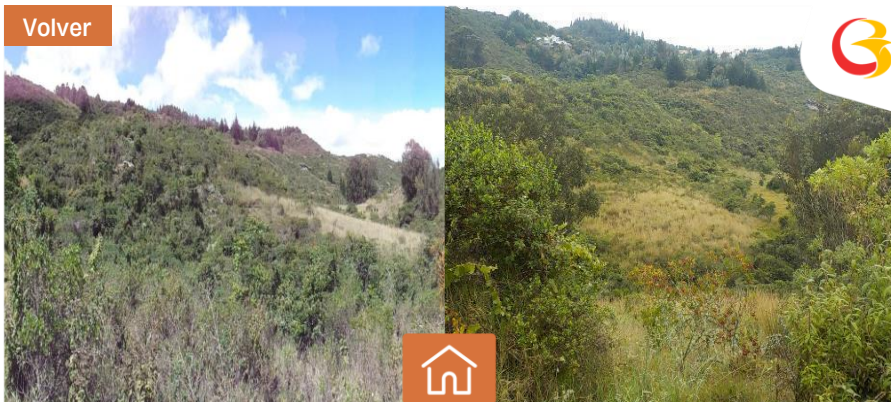

\$2.671.521.000

Precio de venta



43.089 m²

Área de terreno m²



Lote

Tipo de inmueble



1257-2

Cod. Inmueble



Lote "Cataluña" Etapa 1.4 - Sindamanoy

Dirección



Chía -Cundinamarca

Ciudad



Descripción

El inmueble hace parte de la Agrupación Encenillos de Sindamanoy, uso principal Bosque protector y actividades de recuperación y renovación de la flora nativa. Usos Compatibles: Recreación contemplativa. Usos Condicionados: Vivienda del propietario, u otro tipo de vivienda en condominio, cuyo diseño incorpora la recuperación del bosque natural y que tenga en cuenta el control de incendios forestales y la protección del suelo. El lote en la actualidad no cuenta con vía vehicular.



Observaciones

Inmueble no sometido a régimen de propiedad horizontal, porcentaje Banco de Bogotá 31.94%, Banco de Occidente 68.06%



Contacto

318 798 9859 - 312 364 7679 - 314 470 5431
ventabibdb@bancodebogota.com.co

Venta 
de Bienes e Inmuebles

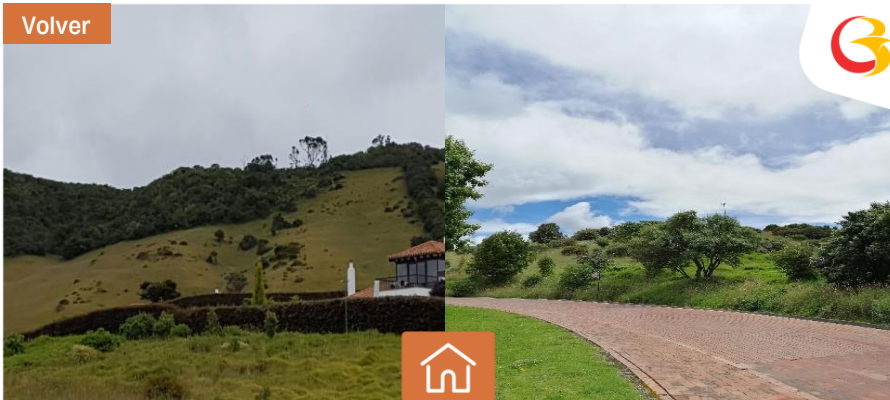
**\$3.338.656.000**

Precio de venta

**53.849 m²**Área de terreno m²**Lote**

Tipo de inmueble

**1257-1**

Cod. Inmueble

**Lote "Cataluña" Etapa 5.3 - Sindamanoy**

Dirección

**Chía -Cundinamarca**

Ciudad



Descripción

El inmueble hace parte de la Agrupación Encenillos de Sindamanoy, uso principal Bosque protector y actividades de recuperación y renovación de la flora nativa. Usos Compatibles Recreación contemplativa. Usos Condicionados Vivienda del propietario, u otro tipo de vivienda, cuyo diseño incorpora la recuperación del bosque natural y que tenga en cuenta el control de incendios forestales y la protección del suelo.



Observaciones

Inmueble no sometido a régimen de P.H, porcentaje Banco de Bogotá 31.94%, Banco de Occidente 68.06%



Contacto

318 798 9859 - 312 364 7679 - 314 470 5431
ventabibdb@bancodebogota.com.co

Volver

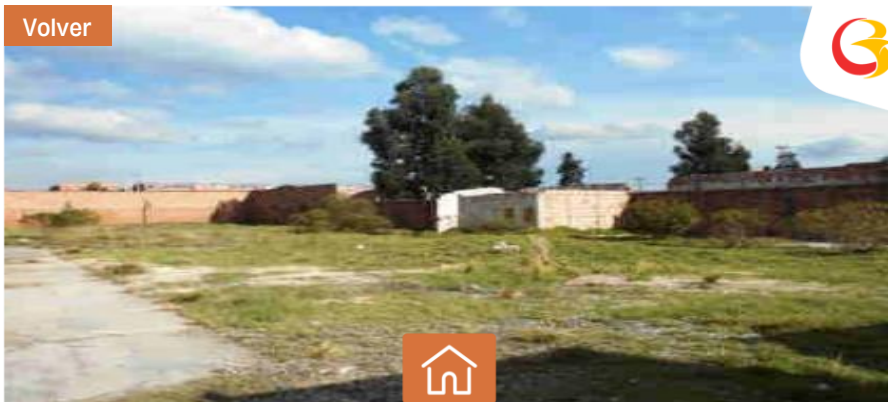

\$12.158.292.000

Precio de venta



13.626 m²

Área de terreno m²



Lote

Tipo de inmueble



1306

Cod. Inmueble



Carrera 82 B No. 54 A - 03 Sur - Bosa Amaru

Dirección



Bogotá - Cundinamarca

Ciudad



Descripción

Se trata de un lote en un sector con gran proyección para desarrollo de proyectos urbanísticos de estrato medio, cuenta con disponibilidad de servicios públicos y servicio de transporte masivo (Transmilenio). En el sector podemos encontrar usos mixtos residenciales, dotacionales, de comercio y servicios.



Observaciones

El banco de Bogota solo cuenta con una participación del 2.5144632722% de la totalidad del inmueble.



Contacto

318 798 9859 - 312 364 7679 - 314 470 5431
ventabibdb@bancodebogota.com.co

Venta 
de Bienes e Inmuebles

Volver



\$17.538.221.000

Precio de venta



4026 m² - 11.630 m²

Área terreno/construida m²



Bodega

Tipo de inmueble



1361

Cod. Inmueble



Calle 12 B No. 37 - 31

Dirección



Bogotá - Cundinamarca

Ciudad



Descripción

Bodega localizada en Puente Aranda. Cuenta con 4 niveles con la siguiente distribución: primer piso área de industria, recepción, garajes y subestación eléctrica con área total de 4.028 m², segundo nivel: área de industria y zona de oficinas con un área de 3.362 m², tercer nivel: zona de trabajo de industria con un área de 2.120 m² y cuarto nivel: área de industria y oficinas con área de 2.120 m².



Observaciones

Inmueble sometido a régimen de propiedad horizontal. La venta se realiza como cuerpo cierto. Participación BdB 70%



Contacto

318 798 9859 - 312 364 7679 - 314 470 54 31
ventabdb@bancodebogota.com.co

Venta
de Bienes e Inmuebles

Volver



\$36.159.000

Precio de venta



12.5 m²

Área construida m²



Parqueadero

Tipo de inmueble



A-7300049

Cod. Inmueble



Calle 21 No. 8 - 48 - Garaje 64

Dirección



Bogotá - Cundinamarca

Ciudad



Descripción

Se trata de un garaje sencillo e independiente, las vías principales de acceso son la Avenida Calle 13, la Avenida Jimenez, la carrera octava y la Avenida Caracas. Dispone de caseta administrativa (punto de pago), oficina de administración, un ascensor, escaleras de evacuación y gabinetes contra incendios por piso.



Observaciones

Inmueble sometido a régimen de propiedad horizontal. La venta se realiza como cuerpo cierto.



Contacto

318 798 9859 - 312 364 7679 - 314 470 5431
ventabibdb@bancodebogota.com.co

Venta
de Bienes e Inmuebles

Volver



Nuevo Bien

 **\$24.100.000**

Precio de venta

 **UCQ970**

Placas

 **Vehículo**

Tipo de mueble

 **369**

Cod. Mueble

 **Calle 10 No. 91 – 20 – Parqueadero CIJAD**

Dirección

 **Bogotá - Cundinamarca**

Ciudad

Descripción

Se trata de un vehículo Nissan, línea March, modelo 2015, color blanco, combustible gasolina, cilindraje 1.399 cc, tipo de carrocería hatch back, transmisión mecánica, cuenta con 65.389 kilómetros de recorrido, SOAT hasta 15/02/2025 ,RTM 31/01/2025.

Observaciones

Vehículo matriculado en secretaria Distrital De Movilidad De Bogotá, servicio Particular.

Contacto

312 364 7679 - 318 798 9859 - 314 470 5431
ventabibdb@bancodebogota.com.co

Venta 
de Bienes e Inmuebles

Volver

20 dic. 2022 2:31:1



Nuevo Bien



\$37.700.000

Precio de venta



GLR 731

Placas



Vehículo

Tipo de mueble



386

Cod. Mueble



Calle 10 No. 91 – 20 – Parqueadero CIJAD

Dirección



Bogotá - Cundinamarca

Ciudad



Descripción

Se trata de un Vehículo de servicio particular marca Citroen, línea Berlingo, modelo 2019, de placas GLR731, Color Blanco Nevado, tipo de carrocería Panel, combustible Diesel, cilindraje 1.560 cc, transmisión mecánica, cuenta con 90677 kilómetros de recorrido. SOAT hasta 2025/02/07.



Observaciones

Vehículo matriculado en Bogota, servicio Particular.



Contacto

312 364 7679 - 318 798 9859 - 314 470 5431
ventabibdb@bancodebogota.com.co

Venta
de Bienes e Inmuebles

Volver



Nuevo Bien



\$51.500.000

Precio de venta



JKU 838

Placas



Vehículo

Tipo de mueble



358

Cod. Mueble



Calle 10 No. 91 – 20 – Parqueadero CIJAD

Dirección



Bogotá - Cundinamarca

Ciudad



Descripción

Se trata de una camioneta marca JAC, línea HFC1035KN, modelo 2021, color blanco, combustible diesel, cilindraje 2,746cc, con 72,241 km de recorrido. Tecno mecánica vigente hasta el 26/12/2024 y el SOAT vigente hasta 18/01/2025.



Observaciones

Vehículo matriculado en Cota, servicio público.



Contacto

314 470 5431 – 312 364 7679 – 318 798 9859
ventabibdb@bancodebogota.com.co

Venta 
de Bienes e Inmuebles

Volver

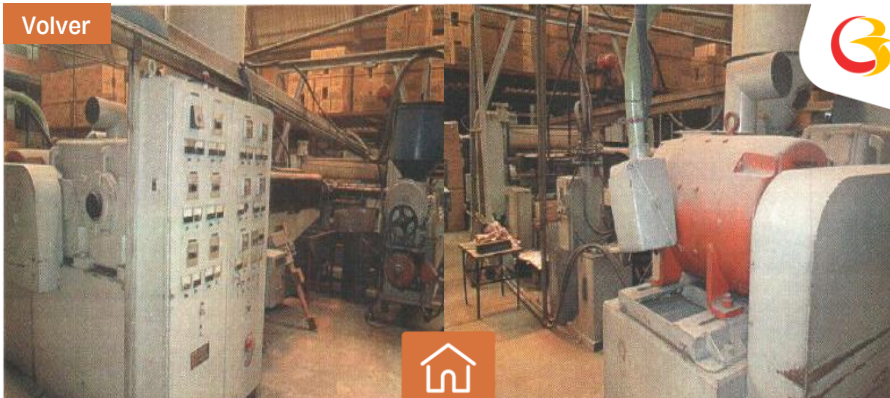

\$8.320.000

Precio de venta



Maquinaria

Tipo de mueble



Laminadora

Tipo y Marca



251

Cod. Mueble



Calle 17 No. 105 – 75 – Fontibón

Dirección



Bogotá - Cundinamarca

Ciudad



Descripción

18,08% de participación sobre maquina laminadora marca Jonhson, referencia 1982, modelo 120 ubicada en la Calle 17 No. 105 – 75 Barrio Fontibón.



Observaciones

La maquinaria se vende como cuerpo cierto.



Contacto

318 798 9859 – 312 364 7679 – 314 470 5431
ventabibdb@bancodebogota.com.co

Venta 
de Bienes e Inmuebles



Región Central

Casas y
Apartamentos

Locales y
Oficinas

Lotes y Fincas

Bodegas

Vehículos y
Maquinaria

Parqueaderos

Inicio

Volver

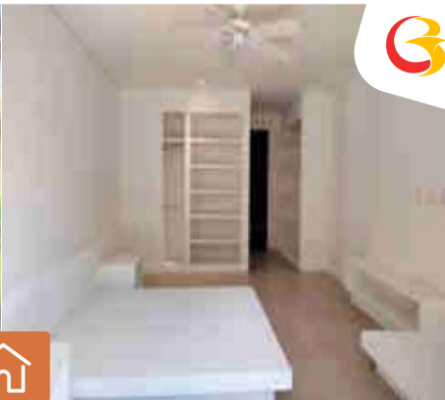

\$1.211.676.000

Precio de venta



132.6 m²

Área construida m²



Apartamento

Tipo de inmueble



1317

Cod. Inmueble



Villa 111 Mesa De Yeguas P.H, Sector II

Dirección



Anapoima - Cundinamarca

Ciudad



Descripción

La villa se encuentra dentro del proyecto Mesa de Yeguas, la villa se encuentra ubicado en el sector (2) de la etapa Multi villas del sector T, la villa se ubica en un segundo nivel, consta de: dos habitaciones, sala, comedor, cocina, zona de ropas, dos baños, parqueadero y deposito.



Observaciones

Inmueble sometido a régimen de P.H, porcentaje Banco de Bogotá 60.97%, Banco de Occidente 19.96% y Corficolombiana 19.07%.



Contacto

314 470 5431 - 312 364 7679 - 318 798 9859
ventabibdb@bancodebogota.com.co

Venta
de Bienes e Inmuebles

Volver

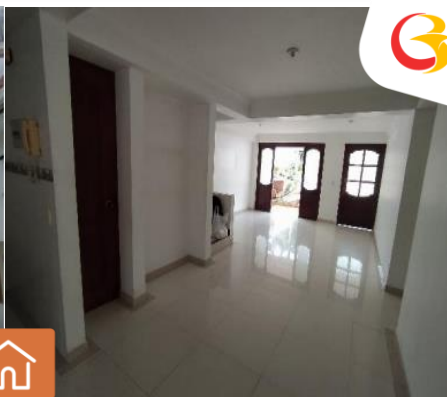

Nuevo Inmueble



\$409.952.000

Precio de venta



232,04 m² – 204,47 m²

Área terreno/construía m²



Casa

Tipo de inmueble



1409

Cod. Inmueble



Carrera 42 # 48 A - 25 casa 35 etapa 3 conjunto residencial Balcones de Saint Nicolás P.H
Dirección



Villavicencio - Meta

Ciudad



Descripción

Casa compuesta por tres pisos: primer piso garaje, sala-comedor, baño social, cocina, zona de ropas y patio. Segundo piso: Escalera, hall, alcoba auxiliar con balcón, alcoba principal con baño y balcón, tercer piso Habitación principal con balcón, closet y baño privado con jacuzzi, zona de actividad mixta de gran aceptación inmobiliaria y valorización, dotado de vías de acceso y total disponibilidad de servicios públicos básicos.



Observaciones

Inmueble sometido a régimen de propiedad horizontal, el inmueble se vende como cuerpo cierto, % B.B. 28.34 % B. CORPBANCA 71.66.



Contacto

314 470 5431 - 312 364 7679 - 318 798 9859
ventabibdb@bancodebogota.com.co

Venta
de Bienes e Inmuebles

Volver

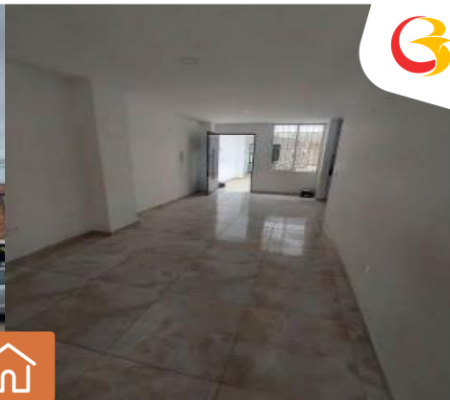

 **\$ 170.640.000**

Precio de venta

 **71.1 m²**

Área construida m²

 **Apartamento**

Tipo de inmueble

 **L-1038**

Cod. Inmueble

 **Ed. Balcones la 14 P.H Cra. 14 # 29 – 20 Apto 201**

Dirección

 **Yopal - Casanare**

Ciudad

Descripción

El apartamento cuenta con las siguientes dependencias: 3 habitaciones, 1 baño social, 1 baño privado, 1 sala comedor, cocina, área de ropas, parqueadero, 1

Observaciones

Inmueble sometido a régimen de propiedad horizontal.

Contacto

314 470 5431 - 312 364 7679 - 318 798 9859
ventabibdb@bancodebogota.com.co

Venta 
de Bienes e Inmuebles

Volver



\$303.000.000

Precio de venta



243.8 m²

Área construida m²



Apartamento

Tipo de inmueble



A- 243168

Cod. Inmueble



Carrera 8 No.6 - 20 Apto 301 Banco de Bogotá

Dirección



Fusagasugá - Cundinamarca

Ciudad



Descripción

Apartamento 301 ubicado en un tercer piso, se encuentra distribuido de la siguiente manera primer nivel con área de 223.76m² con el que cuenta con hall de entrada, sala comedor, cocina, cuatro habitaciones con closet y dos baños sociales y escaleras a la terraza, el segundo nivel cuenta con área 20.04 m² en la que está dividido con una habitación con baño, zona de ropa.



Observaciones

Inmueble no sometido a régimen de propiedad horizontal.



Contacto

314 470 5431 - 312 364 7679 - 318 798 9859
ventabibdb@bancodebogota.com.co

Venta 
de Bienes e Inmuebles

Volver

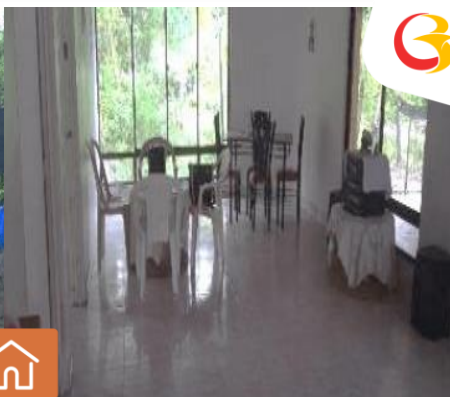

\$143.754.000

Precio de venta



201.00 m² – 149.79 m²

Área terreno/construida m²



Casa

Tipo de inmueble



1394

Cod. Inmueble



Carrera 13 N. 1 – 21 4 Barrio El Cruce

Dirección



Aipe - Huila

Ciudad



Descripción

El bien inmueble consta de un nivel y se distribuye así: Sala, comedor, cocina, zona de ropas, 5 alcobas, 3 baños y terraza. total disponibilidad de servicios públicos básicos.



Observaciones

50.70% de participación sobre el inmueble, el inmueble se vende como cuerpo cierto.



Contacto

314 470 5431 – 312 364 7679 – 318 798 9859
ventabibdb@bancodebogota.com.co

Venta 
de Bienes e Inmuebles

Volver



\$3.026.525.000

Precio de venta



1.682 m²

Área construida m²



Casa - Comercial

Tipo de inmueble



L- 6998-1

Cod. Inmueble



Avenida 14 # 20 - 19

Dirección



Puerto Lopez Meta

Ciudad



Descripción

Lote de terreno con un área de 7899.88 m² el cual cuenta con una topografía plana e irregular, sobre el cual se encuentra levantada una serie de construcciones (bodega, unidades de vivienda y ramadas), en zona de actividad mixta al suroriente del municipio de Puerto Lopez.



Observaciones

Inmueble no sometido a régimen de propiedad horizontal.



Contacto

314 470 5431 - 312 364 7679 - 318 798 9859
ventabibdb@bancodebogota.com.co

Venta 
de Bienes e Inmuebles

Volver



\$2.378.572.000

Precio de venta



264.23 m²

Área construida m²



Local

Tipo de inmueble



A - 441013 - 441014

Cod. Inmueble



Calle 7 # 1A _ 91Este P.H. Local 27 C. Comercial Casablanca.

Dirección



Madrid- Cundinamarca

Ciudad



Descripción

Se trata del Local 27 ubicado en el Centro comercial Casa Blanca en Madrid Cundinamarca, distribuido de la siguiente manera Cajeros electrónicos, oficina de gerencia, área asesores, salón de atención al público, oficina del jefe de servicios, área cajeros, hall de circulación, cafetería, baño damas, baño caballero, cuarto eléctrico, cuarto aire acondicionado, dos cuartos archivo y cuarto papelería, el inmueble cuenta con buenas vías de acceso.



Observaciones

venta se realiza como cuerpo cierto. Inmueble sometido a propiedad horizontal.



Contacto

312 364 7679 - 314 470 5431 - 318 798 9859
ventabibdb@bancodebogota.com.co

Venta
de Bienes e Inmuebles

Volver



 **\$946.071.000**

Precio de venta

 **183.81 m²**

Área construida m²

 **Local**

Tipo de inmueble

 **A- 267918**

Cod. Inmueble



Calle 8 # 21 - 154 LC 6 Centro Comercial "Megacity"

Dirección



Zipaquirá - Cundinamarca

Ciudad



Descripción

Local comercial ubicado a mano izquierda del Hipermercado Jumbo del centro comercial Megacity. Cuenta con todos los servicios públicos instalados.



Observaciones

Inmueble sometido a régimen de propiedad horizontal.



Contacto

314 470 5431 - 312 364 7679 - 318 798 9859
ventabibdb@bancodebogota.com.co

Venta 
de Bienes e Inmuebles

Volver

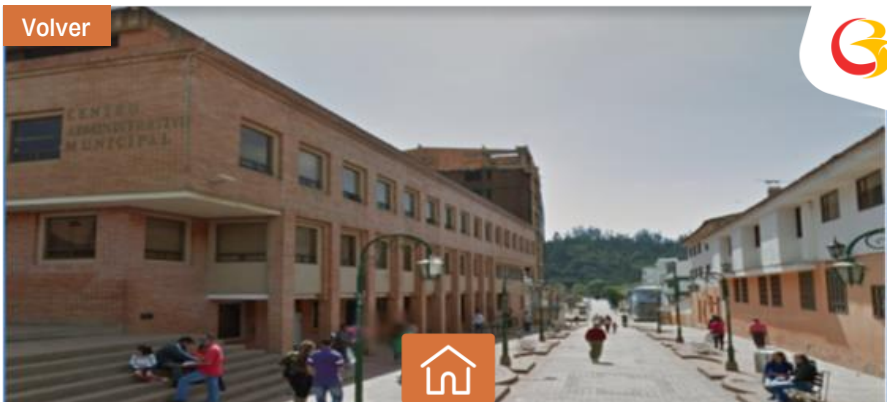

 **\$1.323.000.000**

Precio de venta

 **350.11 m²**

Área construida m²

 **Local**

Tipo de inmueble

 **A-7302700**

Cod. Inmueble

 **Calle 17 No. 7A - 84/64 Local No. 101 CAM P.H**

Dirección

 **Chiquinquirá**

Ciudad

Descripción

Local localizado en el primer y segundo nivel del edificio Centro Administrativo Municipal CAM, sector consolidado de la ciudad con presencia de los locales comerciales, sedes gubernamentales, El edificio cuenta con oficinas administrativas, baños públicos, tanques de agua y parqueaderos de visitantes.

Observaciones

Inmueble sometido a régimen de propiedad horizontal.

Contacto

314 470 5431 - 312 364 7679 - 318 798 9859
ventabibdb@bancodebogota.com.co

Venta 
de Bienes Inmuebles

Volver



\$227.180.000

Precio de venta



83.83 m²

Área construida m²



Local

Tipo de inmueble



A-7302668

Cod. Inmueble



Carrera 33A # 37 - 14 Local 201 Edificio Naty

Dirección



Villavicencio - Meta

Ciudad



Descripción

Se trata de un local comercial ubicado en el Edificio Naty, se encuentra en una zona comercial, bancaria y de servicios, la vía de acceso mas destacada del inmueble es la carrera 33ª, el sector tiene todos los servicios públicos disponibles.



Observaciones

Inmueble sometido a régimen de propiedad horizontal.



Contacto

314 470 5431 - 312 364 7679 - 318 798 9859
ventabibdb@bancodebogota.com.co

Venta 
de Bienes e Inmuebles

Volver



\$931.202.000

Precio de venta



218.08 m²

Área construida m²



Local

Tipo de inmueble



A-7302675

Cod. Inmueble



Transversal 29 No.38 - 35

Dirección



Villavicencio - Meta

Ciudad



Descripción

Local comercial ubicado sobre la calle 38 con la carrera 29A, el inmueble está dividido por dos pisos, el primer piso cuenta con un salón propio, dos cuartos, cocina y un baño. El segundo piso cuenta con escaleras al segundo piso un salón amplio, dos oficinas, un cuarto de aire, un cuarto eléctrico, dos archivos y dos baños, cuenta con servicios públicos básicos



Observaciones

Inmueble no sometido a régimen de propiedad horizontal.



Contacto

314 470 5431 - 312 364 7679 - 318 798 9859
ventabibdb@bancodebogota.com.co

Venta 
de Bienes e Inmuebles

Volver

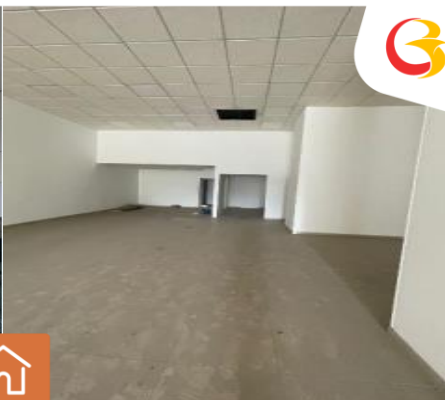

\$1.314.090.000

Precio de venta



838 m²

Área construida m²



Local

Tipo de inmueble



A-350150

Cod. Inmueble



Carrera 4 # 3 - 66

Dirección



Gigante - Huila

Ciudad



Descripción

Local comercial ubicado frente al parque principal del municipio. El sector se resalta por el comercio en general y también por encontrar entes gubernamentales, sector hotelero, la plaza de mercado principal, bancos, droguerías y supermercados. El local cuenta con dos niveles, los cuales cuentan con las siguientes áreas aproximadas: El primer nivel tiene 562.5 m² y el segundo nivel 250 m².



Observaciones

Inmueble no sometido a régimen de propiedad horizontal.



Contacto

314 470 5431- 312 364 7679 - 318 798 9859
ventabibdb@bancodebogota.com.co

Venta 
de Bienes e Inmuebles

Volver



\$\$\$ 1.321.318.000

Precio de venta



319.9m²

Área construida m²



Local

Tipo de inmueble



A-395811

Cod. Inmueble



Carrera 7 No. 3A - 175 Sur LOC 114 Centro Comercial Murano

Dirección



Neiva-Huila

Ciudad



Descripción

Local que consta de área abierta, un depósito, área de aseo, cocina, dos baños y cuarto de máquinas. Se encuentra ubicado en un sector comercial al sur de la ciudad, con buenas vías de acceso como la Avenida carrera 5 y 7 y transversal 5, en el sector de influencia podemos encontrar: El Terminal de Transportes, Hoteles, CDA Neiva, centro comercial Unicentro.



Observaciones

Inmueble sometido a régimen de propiedad horizontal.



Contacto

314 470 5431 - 312 364 7679 - 318 798 9859
ventabibdb@bancodebogota.com.co

Venta
de Bienes e Inmuebles

Volver



Nuevo Valor ↓

 **\$79.654.000**

Precio de venta

 **18.6 m²**

Área construida m²

 **Local - Isla**

Tipo de inmueble

 **A - 398339**

Cod. Inmueble

 **Calle 46 N. 16-18 LC 152 C.C San Juan**

Dirección

 **Neiva- Huila**

Ciudad

Descripción

Espacio para bahía comercial o para adecuación de local comercial, ubicado en el primer nivel del centro comercial san juan plaza Neiva, contiguo a la zona de café, el centro comercial consta de tres niveles de uso comercial y dos niveles de parqueaderos, dos ascensores, escaleras y rampas eléctricas en todos los pisos, baterías sanitarias.

Observaciones

Inmueble sometido a régimen de propiedad horizontal.

Contacto

314 470 5431 - 312 364 7679 - 318 798 9859
ventabibdb@bancodebogota.com.co

Venta 
de Bienes e Inmuebles

Volver

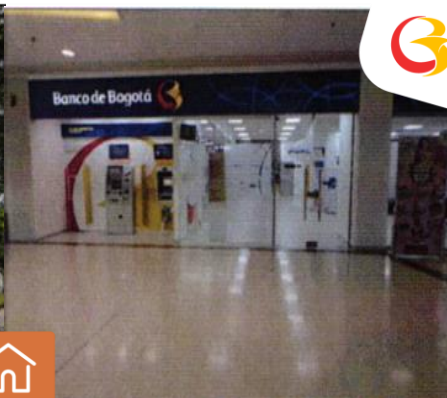

 **\$ 1.588.742.000**

Precio de venta

 **323.10 m²**

Área construida m²

 **Local**

Tipo de inmueble

 **A - 427545**

Cod. Inmueble



Calle 1 # 48 -145 LC N2 - 34, N2 - 35 / C.C Santa Lucía Plaza

Dirección



Neiva - Huila

Ciudad



Descripción

Los inmuebles evaluados son dos locales comerciales (englobados físicamente) y ubicados en el edificio C.C Santa Lucía Plaza Neiva.



Observaciones

Inmueble sometido a régimen de propiedad horizontal.



Contacto

314 470 5431 - 312 364 7679 - 318 798 9859
ventabibdb@bancodebogota.com.co

Venta 
de Bienes e Inmuebles

Volver



\$298.293.000

Precio de venta



197.95 m²

Área construida m²



Local

Tipo de inmueble



A-7300027

Cod. Inmueble



Cra 2 No. 8 - 05 Y 8 - 83 Local 2378, C.C Popular Los Comuneros

Dirección



Neiva - Huila

Ciudad



Descripción

Local comercial tipo bancario, construido en dos niveles, distribuido así: salón general, oficina de gerencia, archivo, una oficina interna, espacio para cocineta y dos baterías de baños, inmueble ubicado en sector consolidado de la ciudad, en el que predominan construcciones de uso comercial e institucional, con excelentes vías de acceso y total disponibilidad de servicios públicos.



Observaciones

Inmueble sometido a régimen de propiedad horizontal.



Contacto

314 470 5431 - 312 364 7679 - 318 798 9859
ventabibdb@bancodebogota.com.co

Venta
de Bienes e Inmuebles

Volver



\$1.609.064.000

Precio de venta



277.76 m²

Área construida m²



Local

Tipo de inmueble



A - 426927

Cod. Inmueble



Calle 10 26-41 Local 121 PQ 10 y 11

Dirección



Ricaurte - Cundinamarca

Ciudad



Descripción

Local esquinero de dos niveles, ubicado en el primer piso del Centro Comercial Peñalisa Mall, se localiza en un sector de alta valorización, con edificaciones de uso mixto (Residencial, Vacacional Turístico y comercial), con excelentes vías de acceso y disponibilidad de servicios públicos.



Observaciones

Inmueble sometido a régimen de propiedad horizontal.



Contacto

314 470 5431 - 312 364 7679 - 318 798 9859
ventabibdb@bancodebogota.com.co

Venta
de Bienes e Inmuebles

Volver

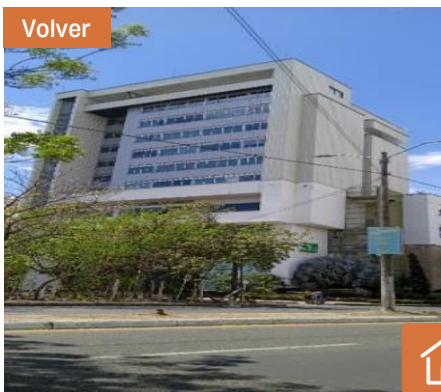

 \$ 130.926.000

Precio de venta

 38.2 m²

Área construida m²

 **Oficina**

Tipo de inmueble

 **L - 9988**

Cod. Inmueble

 Calle 46 # 16-24 of 907 p. 9º Torre Empresarial San Juan Plaza
Dirección

 **Neiva - Huila**
Ciudad

Descripción

Se trata de una oficina sometida a P.H identificada como Of. 907 localizada en el piso 9 de la Torre Empresarial San Juan Plaza, los acabados se encuentran en buen estado de conservación, cuenta con los servicios públicos de acueducto y energía.

Observaciones

Inmueble sometido a régimen de propiedad horizontal.

Contacto

314 470 5431 - 312 364 7679 - 318 798 9859
ventabibdb@bancodebogota.com.co

Venta 
de Bienes e Inmuebles

Volver



\$153.994.000

Precio de venta



42.19 m²

Área construida m²



Oficinas

Tipo de inmueble



1298

Cod. Inmueble



Carrera 14 No 26 - 24 Oficina 407

Dirección



Yopal - Casanare

Ciudad



Descripción

Oficina ubicada en el edificio Centro Empresarial Passos P.H, sometido a régimen de propiedad horizontal distribuido en: Recepción, oficina de administración, ascensor y auditorio.



Observaciones

Inmueble sometido a régimen de propiedad horizontal.



Contacto

314 470 5431 - 312 364 7679 - 318 798 9859
ventabdb@bancodebogota.com.co

Venta
de Bienes e Inmuebles

Volver



 **\$427.115.000**

Precio de venta

 **125.07m²**

Área construida m²

 **Oficinas**

Tipo de inmueble

 **1297**

Cod. Inmueble

 **Carrera 14 No 26 - 24 Oficina 201**

Dirección

 **Yopal - Casanare**

Ciudad

Descripción

Oficina ubicada en el edificio Centro Empresarial Passos P.H, sometido a régimen de propiedad horizontal distribuido en: Recepción, oficina de administración, ascensor y auditorio.

Observaciones

Inmueble sometido a régimen de propiedad horizontal.

Contacto

314 470 5431 - 312 364 7679 - 318 798 9859
ventabibdb@bancodebogota.com.co

Venta 
de Bienes e Inmuebles

Volver



\$2.836.169.000

Precio de venta



732.00 m²

Área construida m²



Oficinas

Tipo de inmueble



L-3567

Cod. Inmueble



Calle 41 No 27- 39 - Casa

Dirección



Villavicencio-Meta

Ciudad



Descripción

Inmueble de dos niveles y una terraza, distribución: el primer piso consta de recepción, 2 bodegas, 2 archivos, 2 baños sociales, 3 oficinas, jardín, cuarto eléctrico y parqueadero; segundo piso con 12 oficinas, 2 zonas de archivo y 3 baños; y tercer nivel con una terraza cubierta. El inmueble cuenta con todos los servicios públicos agua, energía y gas disponibles con sus respectivos contadores.



Observaciones

Inmueble no sometido a régimen de propiedad horizontal.



Contacto

314 470 5431 - 312 364 7679 - 318 798 9859
ventabibdb@bancodebogota.com.co

Venta
de Bienes e Inmuebles

Volver



\$4.580.524.000

Precio de venta



25.437 m² - 3.622.790 m²

Área terreno/construía m²



Lote

Tipo de inmueble



1395

Cod. Inmueble



Vereda Caño Grande

Dirección



Castilla La Nueva - Meta

Ciudad



Descripción

Se trata de un lote de terreno junto con las construcciones, denominado como "Lote Centro Logístico Castilla", ubicado en la Vereda Caño Grande, en el municipio de Castilla La Nueva Meta. Áreas construcciones: Edificio de oficinas (738,220m²), bodegas (354.530m²), cuarto frio (19,500 m²), cuarto de residuos (44,100 m²), área de pintura (66,810 m²), taller (248,360m²), cuarto de llantas (12,000 m²), cuarto de baños (13,600m²), bloque de mantenimiento y ca (402,920 m²), 3 enramadas (601.750m²), cobertizo (1.121,000 m²)



Observaciones

Venta como Cuerpo cierto.



Contacto

314 470 5431 - 312 364 7679 - 318 798 9859
ventabibdb@bancodebogota.com.co

Venta 
de Bienes e Inmuebles

Volver



\$436.108.000

Precio de venta



2.500 m²

Área de terreno m²



Lote

Tipo de inmueble



1363

Cod. Inmueble



Lote B - MZ 13 Parque Ind. San Carlos - KM 5 vía Yopal a Morichal

Dirección



Yopal- Casanare

Ciudad



Descripción

Lote esquinero ubicado en la manzana 13 de la primera etapa del parque industrial , sobre la vía principal del acceso con topografía plana de forma regular, tiene frente sobre la Vía interna del proyecto industrial. Cuenta con red de alcantarillado pluvial independiente. El predio se encuentra localizado en suelo rural, Eje o Corredor Regional de Actividades Industriales según la reglamentación urbanística del municipio de Yopal.



Observaciones

Inmueble sometido a régimen de propiedad horizontal.



Contacto

314 470 5431 - 312 364 7679 - 318 798 9859
ventabibdb@bancodebogota.com.co

Venta
de Bienes e Inmuebles



Región Occidente

Casas y
Apartamentos

Locales y
Oficinas

Lotes y Fincas

Bodegas

Vehículos y
Maquinaria

Parqueaderos

Acciones

Inicio

Volver



Nuevo Valor ↑

 **\$812.000.000**

Precio de venta

 **126.70 m²**

Área construida m²

 **Apartamento**

Tipo de inmueble

 **1325**

Cod. Inmueble

 **Calle 15A No. 107 - 165 –Ed. Multifamiliar Monterosso**

Dirección

 **Santiago de Cali.**

Ciudad

Descripción

Apartamento 303 ubicado Edificio Multifamiliar Monterosso el cual cuenta con la siguiente distribución: Hall de acceso, baño social, estar, sala comedora, balcón, cocina integral, zona de ropas, baño de servicio, dos alcobas con Vestier y baño. El apartamento cuenta con un garaje privado doble lineal, para el estacionamiento de dos vehículos, ubicado en el semisótano del edificio renombrado con el número 01. También cuenta con depósito sencillo número 14, buenas vías de acceso.

Observaciones

Inmueble sometido a régimen de propiedad horizontal. La venta se realiza como cuerpo cierto.

Contacto

312 364 7679 - 314 470 5431 - 318 798 9859
ventabibdb@bancodebogota.com.co

Venta 
de Bienes e Inmuebles

Volver

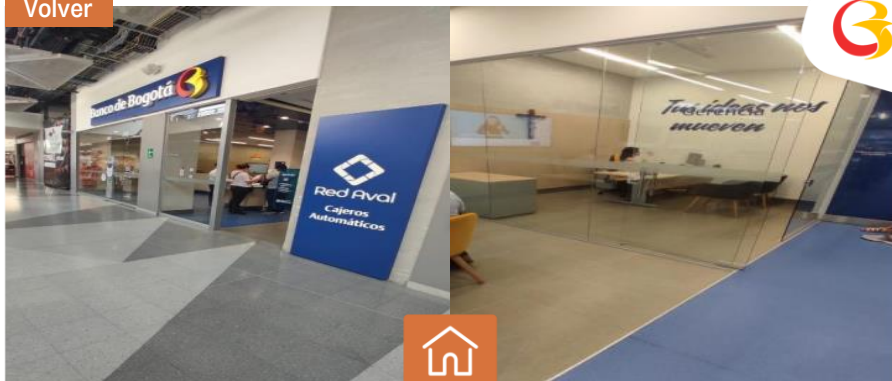

\$1.217.816.000

Precio de venta



159,40 m²

Área construida m²



Local

Tipo de inmueble



A - 484295 -484296

Cod. Inmueble



KR #34-15 LC. 0255 - Centro Comercial Nuestro Cartago

Dirección



Cartago - Valle del Cauca

Ciudad



Descripción

Se trata del local 0255 ubicado en el primer piso del Centro Comercial Nuestro Cartago P.H, El inmueble cuenta con la siguiente distribución: oficina, sala de espera, zona de atención al cliente, cajas bancarias, zona de cajeros automáticos, baños sociales, cocineta, zona de servicio y habitación de redes.



Observaciones

Inmueble sometido a propiedad horizontal. venta se realiza como cuerpo cierto.



Contacto

312 364 7679 - 314 470 5431 - 318 798 9859
ventabdb@bancodebogota.com.co

Venta 
de Bienes e Inmuebles

Volver



 **\$936.394.000**

Precio de venta

 **465.81 m²**

Área construida m²

 **Local**

Tipo de inmueble

 **A - 7302690**

Cod. Inmueble

 **AV. 6 Norte No. 25N – 47 Barrio Santa Mónica Residencial**

Dirección

 **Santiago de Cali - Valle del Cauca**

Ciudad

Descripción

Se trata de un inmueble de 2 pisos; en el primer piso área de cajeros automáticos, área de cajas y oficina. En el segundo piso cuenta con cuarto planta eléctrica, cuarto eléctrico, papelería, archivo, cuarto aire acondicionado, 2 baños y cocina. Área local primer piso (251.81 m²), Área local segundo piso (214 m²).

Observaciones

Venta se realiza como cuerpo cierto.

Contacto

312 364 7679 - 314 470 5431 - 318 798 9859
ventabibdb@bancodebogota.com.co

Venta 
de Bienes e Inmuebles

Volver

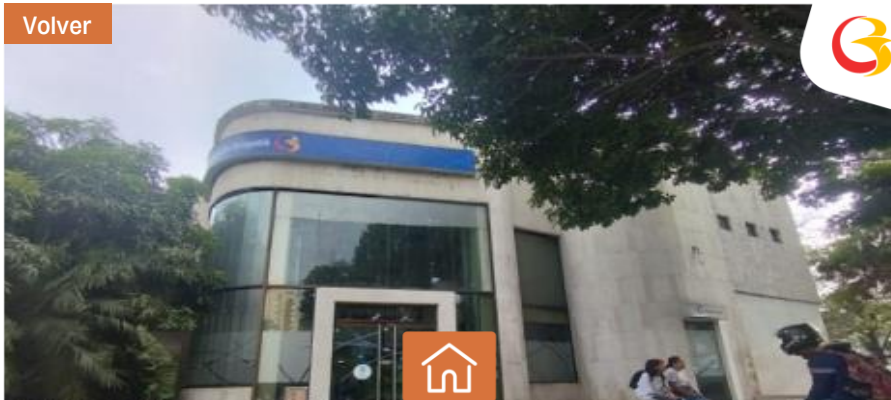

 **\$ 1.479.640.000**

Precio de venta

 **492.57 m²**

Área construida m²

 **Local**

Tipo de inmueble

 **A - 243220**

Cod. Inmueble

 **Avenida 2 Oeste # 7 – 10**

Dirección

 **Cali - Valle del Cauca**

Ciudad

Descripción

Se trata de un edificio comercial y de servicios de tres niveles con sótano con las siguientes áreas (114,12 m²) en sótano, (183,6 m²) en primer nivel, (138,94 m²) en el segundo nivel y (55,91 m²) en tercer nivel.

Observaciones

Venta se realiza como cuerpo cierto.

Contacto

312 364 7679 - 314 470 5431 - 318 798 9859
ventabibdb@bancodebogota.com.co

Venta 
de Bienes e Inmuebles

Volver



Banco de Bogotá



\$1.446.873.000

Precio de venta



201.29 m²

Área construida m²



Local

Tipo de inmueble



A - 282394

Cod. Inmueble



Calle 4 No. 23-86 Centro Comercial 'Buga Plaza'

Dirección



Buga - Valle del Cauca

Ciudad



Descripción

Se trata de 4 locales unidos físicamente ubicados en el Centro Comercial "Buga Plaza" sector de San Juanito sobre la avenida Alejandro Cabal Pombo o avenida señor de Los Milagros (Locales 1-62, 1-63, 1-64 y 1-65).



Observaciones

Venta se realiza como cuerpo cierto. Inmueble sometido a propiedad horizontal.



Contacto

312 364 7679 - 314 470 5431 - 318 798 9859
ventabdb@bancodebogota.com.co

Venta
de Bienes e Inmuebles

Volver



\$848.090.000

Precio de venta



434.75 m²

Área construida m²



Local

Tipo de inmueble



A - 243184

Cod. Inmueble



Carrera 7 No. 7 – 20 Centro

Dirección



La Victoria – Valle del Cauca

Ciudad



Descripción

Se trata de una construcción con destinación comercial de 1 piso y mezanine, disposición esquinera, Cuenta con la siguiente distribución: Hall bancario, cajero automático, extensión de caja, cuarto cocineta, cuarto de baño, bóveda de seguridad, cuarto de archivo, cuarto de baño, patio interior, mezanine, salón abierto, cuarto de papelería, cuarto útil. Cuentan con los servicios de energía, alcantarillado y acueducto.



Observaciones

La venta se realiza como cuerpo cierto.



Contacto

312 364 7679 – 314 470 5431 – 318 798 9859
ventabibdb@bancodebogota.com.co

Venta
de Bienes e Inmuebles

Volver



\$764.106.000

Precio de venta



477.16 m²

Área construida m²



Local

Tipo de inmueble



A- 243126

Cod. Inmueble



Avenida 3A Norte 24-78 H - San Vicente

Dirección



Cali - Valle Del Cauca

Ciudad



Descripción

Se trata de un edificio de 3 niveles, una terraza, distribuidos así Primer Nivel: Antejardín, Zona de Cajero, oficinas administrativas con atención al cliente, zona bancaria, zona de cajeros, baños sociales, zona de lavado. Segundo Nivel: Baños para hombres y mujeres, cocineta, zona de comedor, tres oficinas, baño privado, sala de juntas y sala de espera. Tercer Nivel: 2 cuartos útiles, un cuarto de aire acondicionado central, en área social la instalación de una planta eléctrica, terraza descubierta.



Observaciones

La venta se realiza como cuerpo cierto.



Contacto

312 364 7679 - 314 470 5431 - 318 798 9859
ventabibdb@bancodebogota.com.co

Venta
de Bienes e Inmuebles

Volver

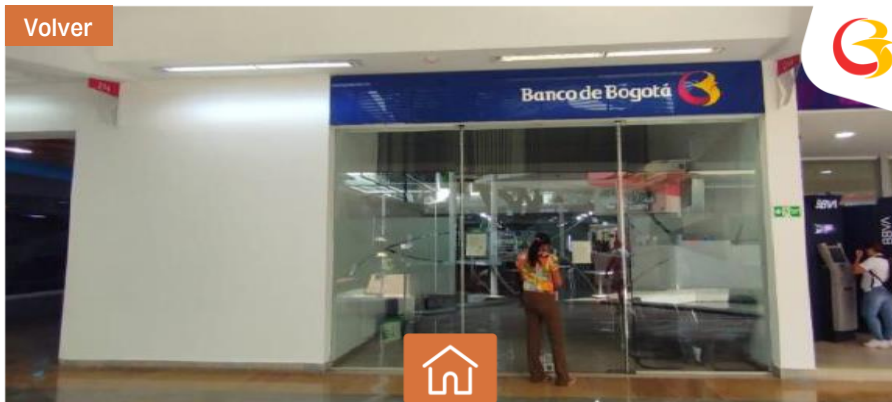

 **\$3.150.210.000**

Precio de venta

 **257.16 m²**

Área construida m²

 **Local**

Tipo de inmueble

 **A- 243104**

Cod. Inmueble

 **Carrera 100 # 5-169 LC 214 Unicentro Cali**

Dirección

 **Cali - Valle Del Cauca**

Ciudad

Descripción

Se trata de un local comercial en un primer nivel y mezanine. El primer piso está distribuido de la siguiente manera: Se trata de un espacio para Local Comercial, área abierta de cajeros área de Sala de espera, área de asesores, área de cajas, cocina, cuarto técnico, baños. Mezanine: espacio de mezanine, oficina y baños. área del primer piso (158.930 m²), mezanine (98.230 m²).

Observaciones

Inmueble sometido a régimen de propiedad horizontal.

Contacto

312 364 7679 - 314 470 5431 - 318 798 9859
ventabibdb@bancodebogota.com.co

Venta 
de Bienes e Inmuebles

Volver



\$1.091.190.000

Precio de venta



569.62 m²

Área construida m²



Oficinas

Tipo de inmueble



A-267922

Cod. Inmueble



Calle 10 No. 4-47 / KR. 5 No. 10-39 piso 26 Ed. Corficolombiana

Dirección



Cali - Valle Del Cauca

Ciudad



Descripción

Se trata de un área de oficinas localizadas en el piso 26 y los Garajes 30,45,46,102,103. del Edificio Corficolombiana, en la zona central de la ciudad y alto índice de desarrollo socioeconómico. En el sector convergen desarrollo de actividades comerciales, institucionales y de servicios empresariales. Áreas: Piso 26 (511.56 m²), Garaje 30 (9.46m²), Garaje 45 y 46 (21.12 m²), Garaje 102 (13.75 m²) Garaje 103 (13.73 m²) área total construida (569.62 m²)



Observaciones

Inmueble se encuentra sometido a Régimen de Propiedad Horizontal, La venta se realiza como cuerpo cierto.



Contacto

312 364 7679 - 314 470 5431 - 318 798 9859
ventabibdb@bancodebogota.com.co

Venta
de Bienes e Inmuebles

Volver

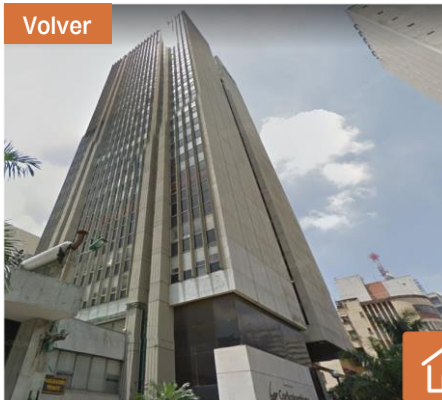

\$2.078.357.000

Precio de venta



1012.83 m²

Área construida m²



Oficinas

Tipo de inmueble



A-267926

Cod. Inmueble



Calle 10 No. 4-47 / KR. 5 No 10-39 Piso 29 y 30 Ed. Corficolombiana

Dirección



Cali Valle Del Cauca

Ciudad



Descripción

Se trata de un área de oficinas localizadas en el piso 29 ala sur Y 30 ala norte y los Garajes 61, 87, 99, 106, 107 . del Edificio Corficolombiana, en la zona central de la ciudad y alto índice de desarrollo socioeconómico. En el sector convergen desarrollo de actividades comerciales, institucionales y de servicios empresariales. Áreas: Piso 29 (496.77 m2), piso 30 (463.73 m2) Garaje 61 (11 m2), Garaje 87 (10.1 m2), Garaje 99 (10.1 m2) Garaje 106y 107 (21.12 m2) área total construida (1088.7 m2)



Observaciones

Inmueble se encuentra sometido a Régimen de Propiedad Horizontal, La venta se realiza como cuerpo cierto.



Contacto

312 364 7679 - 314 470 5431 - 318 798 9859
ventabibdb@banco de bogota.com.co

Venta 
de Bienes e Inmuebles

Volver

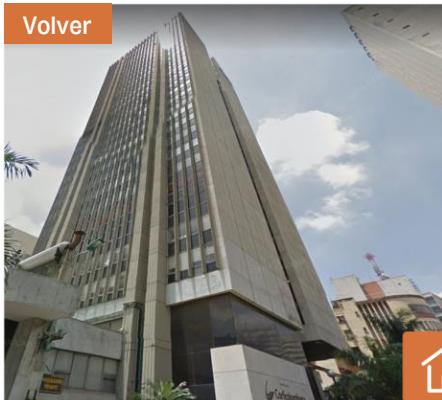

 **\$666.989.000**

Precio de venta

 **278.77 m²**

Área construida m²

 **Oficinas**

Tipo de inmueble

 **A-331595**

Cod. Inmueble



Calle 10 No. 4-47 / KR 5 No. 10-39 Piso 28 Ed. Corficolombiana

Dirección



Cali Valle Del Cauca

Ciudad



Descripción

Se trata de un área de oficinas localizadas en el piso 28 ala norte y los Garajes 89 y 92. del Edificio Corficolombiana, en la zona central de la ciudad y alto índice de desarrollo socioeconómico. En el sector convergen desarrollo de actividades comerciales, institucionales y de servicios empresariales. Áreas: Piso 28 (251.17 m²), Garaje 89 y 92 (27.6 m²) área total construida (278.77 m²)



Observaciones

Inmueble se encuentra sometido a Régimen de Propiedad Horizontal., La venta se realiza como cuerpo cierto.



Contacto

312 364 7679 - 314 470 5431 - 318 798 9859
ventabibdb@bancodebogota.com.co

Venta 
de Bienes e Inmuebles

Volver

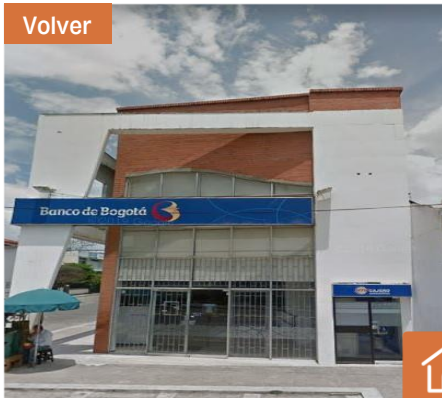

\$972.490.000

Precio de venta



642 m²

Área construida m²



Local

Tipo de inmueble



A-7302716

Cod. Inmueble



Cra. 28 Esquina con Calle 37 A No. 37 - 54

Dirección



Palmira - Valle del Cauca

Ciudad



Descripción

Se trata de inmueble de dos pisos y sótano; en sótano un espacio para 6 parqueaderos, una subestación, una planta eléctrica; en 1er piso un espacio de acceso de doble altura a dos pisos con espacios para oficinas y puestos de trabajo siguiendo en la parte posterior un nivel donde se ubican 3 unidades de baños, cuarto eléctrico y cocineta. En 2do pisos espacio para oficinas y puestos de trabajo y en un nivel superior se ubica el cuarto del aire acondicionado y archivo general.



Observaciones

La venta se realiza como cuerpo cierto.



Contacto

312 364 7679 - 314 470 5431 - 318 798 9859
ventabibdb@bancodebogota.com.co

Venta 
de Bienes e Inmuebles

Volver



\$403.148.000

Precio de venta



29.7 m²

Área construida m²



Local - Isla

Tipo de inmueble



L-2255

Cod. Inmueble



KR 1 entre Calle 36 y 37- Torre B - Isla B1-09 Primer piso

Dirección



Cali – Valle del Cauca

Ciudad



Descripción

Se trata de la isla B1-09 la cual se encuentra ubicada en el 1º piso de la torre B, Centro Comercial La Estación frente al acceso peatonal 3 la cual comunica con la torre A y frente al punto fijo (escaleras eléctricas y ascensor). en alto flujo peatonal debido a la cercanía a la oficina de trámite de pasaportes.



Observaciones

Inmueble sometido a régimen de propiedad horizontal, La venta se realiza como cuerpo cierto., valor



Contacto

312 364 7679 - 314 470 5431 - 318 798 9859
ventabibdb@bancodebogota.com.co

Venta
de Bienes e Inmuebles

Volver



\$686.043.000

Precio de venta



368.84 m²

Área construida m²



Local

Tipo de inmueble



L-6353

Cod. Inmueble



Calle 22 # 4-09 Local 2 Barrio San Nicolás

Dirección



Cali – Valle del Cauca

Ciudad



Descripción

Se trata de un inmueble de dos pisos, distribuido de la siguiente manera primer piso: área general de bodega, baño, segundo piso: área general de oficinas y baño. Buenas vías de acceso. Área primer piso (207.74 m²), área segundo piso (161.10 m²)



Observaciones

Inmueble sometido a régimen de propiedad horizontal, La venta se realiza como cuerpo cierto.



Contacto

312 364 7679 – 314 470 5431 – 318 798 9859
ventabdb@bancodebogota.com.co

Venta
de Bienes e Inmuebles

Volver



Nuevo Valor ↑



\$501.162.000

Precio de venta



2.295,78 m²

Área de terreno m²



Lote

Tipo de inmueble



1404

Cod. Inmueble



Lote 10 corregimiento la Torre - Palmira

Dirección



Palmira - Valle del Cauca

Ciudad



Descripción

Se trata de un lote que se encuentra localizado en el municipio de Palmira, El sector se caracteriza por estar conformado por parcelaciones campestres, condominios y fincas. La zona está catalogada como un sector residencial campestre, el inmueble dispone de servicios públicos.



Observaciones

Inmueble sometido a régimen de propiedad horizontal, La venta se realiza como cuerpo cierto.



Contacto

312 364 7679 - 314 470 5431 - 318 798 9859
ventabibdb@bancodebogota.com.co

Venta
de Bienes e Inmuebles

Volver



Nuevo Valor ↑



\$502.119.000

Precio de venta



2.300,14 m²

Área de terreno m²



Lote

Tipo de inmueble



1405

Cod. Inmueble



Lote 11 corregimiento la Torre - Palmira

Dirección



Palmira - Valle del Cauca

Ciudad



Descripción

Se trata de un lote que se encuentra localizado en el municipio de Palmira, El sector se caracteriza por estar conformado por parcelaciones campestres, condominios y fincas. La zona está catalogada como un sector residencial campestre, el inmueble dispone de servicios públicos.



Observaciones

Inmueble sometido a régimen de propiedad horizontal, La venta se realiza como cuerpo cierto.



Contacto

312 364 7679 - 314 470 5431 - 318 798 9859
ventabibdb@bancodebogota.com.co

Venta
de Bienes e Inmuebles

Volver



\$1.860.123.000

Precio de venta



12.000.7 m²

Área de terreno m²



Lote

Tipo de inmueble



1410

Cod. Inmueble



Lote N° 12, ubicado en la Calle 4ª N° 173 – 850

Dirección



Santiago de Cali

Ciudad



Descripción

Se trata del Lote N° 12, ubicado en la Calle 4ª N° 173 – 850, Parcelación Lomas del Río, Sector Pance de la ciudad de Santiago de Cali, El sector se caracteriza por albergar Conjuntos y Condominios de alto estrato de tipo campestre, y disponer de las redes instaladas de servicios públicos de acueducto, alcantarillado, energía eléctrica, teléfonos y gas.



Observaciones

Inmueble sometido a régimen de propiedad horizontal, La venta se realiza como cuerpo cierto.



Contacto

312 364 7679 - 314 470 5431 - 318 798 9859
ventabibdb@bancodebogota.com.co

Venta 
de Bienes e Inmuebles



\$100.000.000

Precio de venta



1

de acciones



Acciones

Tipo de mueble



Cod. Mueble



Acción No. 0299 de club Farallones de Cali:

Sociedad



Cali- Valle del Cauca

Ciudad



Observaciones

La acción fue adquirida por el Banco de Bogotá en junio de 2010 para su uso y beneficio. El costo de la acción es de \$100.000.000 más un costo de traspaso al club por valor de \$60.000.00.. Sobre la acción se paga cuota de sostenimiento mensual de \$1781,000.

Venta sujeta a aceptación del nuevo titular y beneficiario por parte del Club.



Contacto

312 364 7679 - 314 470 5431 - 318 798 9859
 comprabienes@bancodebogota.com.co



Región Eje Cafetero

Casas y
Apartamentos

Locales y
Oficinas

Lotes y Fincas

Bodegas

Vehículos y
Maquinaria

Parqueaderos

Inicio

Volver



 **\$516.259.000**

Precio de venta

 **67.23 m²**

Área construida m²

 **Apartamento**

Tipo de inmueble

 **1380**

Cod. Inmueble

 **KM 11 vía Cerritos Cartago Reserva Campestre Loft Resort**

Dirección

 **Pereira - Risaralda**

Ciudad

Descripción

Se trata de un Aparta-Suite 309 B ubicado en la Reserva Campestre Loft Resort, distribuido de la siguiente manera: cocina, sala-comedor, zona de ropas, una habitación, baño social y 1 balcón, El sector cuenta con buen servicio de transporte público, dado que, sobre la vía Cerritos transitan rutas de megabus, taxis, busetas, colectivos con bastante frecuencia, el inmueble cuenta con área libre de 8,06 m2.

Observaciones

Inmueble sometido a régimen de propiedad horizontal, La venta se realiza como cuerpo cierto.

Contacto

312 364 7679 - 314 470 5431 - 318 798 9859
ventabibdb@bancodebogota.com.co

Venta 
de Bienes e Inmuebles

Volver



\$516.259.000

Precio de venta



67.23 m²

Área construida m²



Apartamento

Tipo de inmueble



1379

Cod. Inmueble



KM 11 vía Cerritos Cartago Reserva Campestre Loft Resort

Dirección



Pereira - Risaralda

Ciudad



Descripción

Se trata de un Aparta-Suite 310 B ubicado en la Reserva Campestre Loft Resort, distribuido de la siguiente manera: cocina, sala-comedor, zona de ropas, una habitación, baño social y 1 balcón, El sector cuenta con buen servicio de transporte público, dado que, sobre la vía Cerritos transitan rutas de Megabus, taxis, busetas, colectivos con bastante frecuencia, el inmueble cuenta con área libre de 8,06 m².



Observaciones

Inmueble sometido a régimen de propiedad horizontal, La venta se realiza como cuerpo cierto.



Contacto

312 364 7679 - 314 470 5431 - 318 798 9859
ventabibdb@bancodebogota.com.co

Venta
de Bienes e Inmuebles

Volver



\$169.062.000

Precio de venta



15.4 m²

Área construida m²



Local - Isla

Tipo de inmueble



A-393972

Cod. Inmueble



KR. 6 # 3-180 C.C. Calima - Burbuja B - 09 - Et. I - Primer Piso

Dirección



Armenia - Quindío

Ciudad



Descripción

Se trata de un espacio para habilitar un stand comercial ubicado al interior del Centro Comercial Calima de la ciudad de Armenia departamento del Quindío, el centro comercial cuenta con presencia de grandes marcas de todos los sectores económicos del país. su ubicación sobre la Avenida Centenario hace de este uno de los centros comerciales mas visitados de la ciudad.



Observaciones

Inmueble sometido a régimen de propiedad horizontal, La venta se realiza como cuerpo cierto.





Contacto

312 364 7679 - 314 470 5431 - 318 798 9859
ventabibdb@bancodebogota.com.co

Venta
de Bienes e Inmuebles

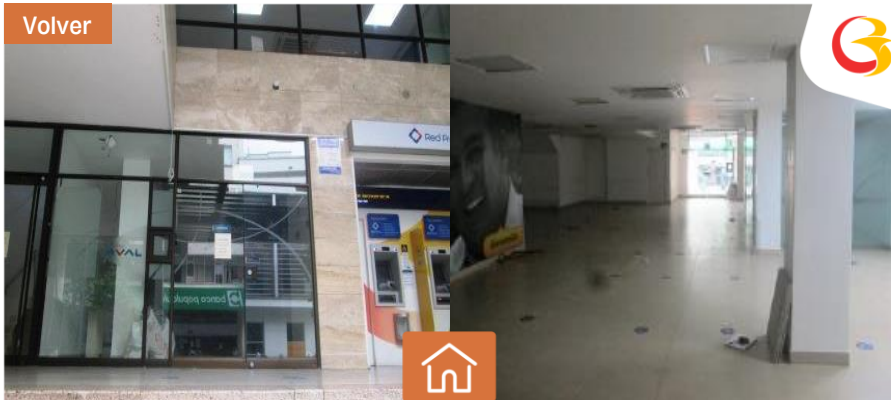
Volver



 **\$992.440.000**

Precio de venta

 **259.16 m²**

Área construida m²

 **Local**

Tipo de inmueble

 **A-7302652**

Cod. Inmueble

 **Calle 2116-28 Y 16-30 Local 101 Centro**

Dirección

 **Armenia - Quindío**

Ciudad

Descripción

Se trata del Local 101 del Edificio El Chispero, el cual está ubicado en el costado norte de la Calle 21 entre Carreras 16 y 17 en el centro de la ciudad de Armenia, distribuido de la siguiente manera: Salón amplio, altura libre 2.70m, en la parte posterior tiene un área de servicios (cocineta y dos baños), inmueble con disponibilidad de servicios públicos.

Observaciones

Inmueble sometido a régimen de propiedad horizontal, La venta se realiza como cuerpo cierto.

Contacto

312 364 7679 - 314 470 5431 - 318 798 9859
ventabibdb@bancodebogota.com.co

Venta 
de Bienes e Inmuebles

Volver



\$535.874.000

Precio de venta



276.73 m²

Área construida m²



Oficina

Tipo de inmueble



A - 243213

Cod. Inmueble



Calle 20 No 21 - 38 Piso 4 Centro

Dirección



Manizales - Caldas

Ciudad



Descripción

Se trata de una oficina de espacio abierto, cuenta con dos baterías de baño y terraza. El edificio cuenta con excelente ubicación y vías de acceso por encontrarse en una zona consolidada de la ciudad con presencia de hoteles, oficinas gubernamentales, centros educativos entre otros



Observaciones

Inmueble sometido a régimen de propiedad horizontal, La venta se realiza como cuerpo cierto.



Contacto

312 364 7679 - 314 470 5431 - 318 798 9859
ventabibdb@bancodebogota.com.co

Venta 
de Bienes e Inmuebles



\$1.763.400.000

Precio de venta



24 Ha – 336.07 m²

Área terreno/construída m²



Finca

Tipo de inmueble



L-9142

Cod. Inmueble



Finca La Miranda

Dirección



Villamaría - Caldas

Ciudad



Descripción

Se trata de una finca la cual cuenta con casa principal primer piso: sala, comedor, cocina, zona de ropas, una alcoba, un baño social . Segundo piso: sala de estar con balcón que también comunica con una alcoba, y el pasillo, cuatro alcobas, un baño social. Adicional cuenta con sótano, como bodega, caballerizas, oficina con baño privado, pesebrera, un kiosko.



Observaciones

La venta se realiza como cuerpo cierto.



Contacto

312 364 7679 – 314 470 5431 – 318 798 9859
 ventabibdb@bancodebogota.com.co

Volver

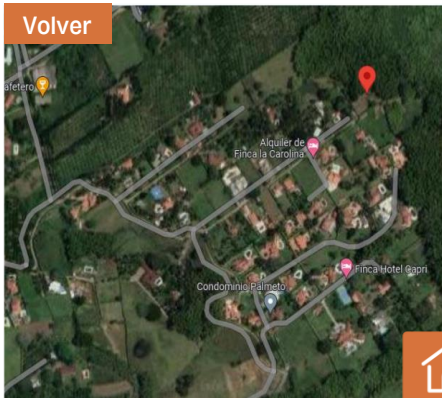

\$745.627.000

Precio de venta



4.776 m²

Área de terreno m²



Lote

Tipo de inmueble



1378

Cod. Inmueble



Lote Cerritos entrada 7 La Molienda

Dirección



Pereira - Risaralda

Ciudad



Descripción

Se trata de un lote que tiene cerramiento natural y portada, se localiza donde se termina la vía la Molienda entrada 6, y se encuentra en el límite de la zona sub-urbana y rural, el lote en la parte baja tiene un guadual y una quebrada.



Observaciones

El inmueble cuenta con los servicios básicos (Acueducto, alcantarillado, energía) y complementarios (teléfono, internet).



Contacto

312 364 7679 - 314 470 5431 - 318 798 9859
ventabibdb@bancodebogota.com.co

Venta 
de Bienes e Inmuebles

Volver



\$570.469.000

Precio de venta



1.593 m²

Área de terreno m²



Lote

Tipo de inmueble



1381

Cod. Inmueble



Lote 4B Condominio Búho - Ciudad Cerritos Reserva Natural

Dirección



Pereira - Risaralda

Ciudad



Descripción

Se trata de un lote ubicado en el sector Cerritos Cartago, entrada 12 San Isidro, conjunto medianero, cerca a la vía a Cerritos y al Peaje contiguo del Club Campestre. Conjunto con propiedad horizontal, lote 4B etapa 2 Buho Ciudad Cerritos Reserva Natural



Observaciones

El inmueble cuenta con los servicios básicos (Acueducto, alcantarillado, energía) y complementarios (teléfono, internet).



Contacto

312 364 7679 - 314 470 5431 - 318 798 9859
ventabibdb@bancodebogota.com.co

Venta
de Bienes e Inmuebles

Volver



\$968.278.000

Precio de venta



2997.30 m²

Área de terreno m²



Lote

Tipo de inmueble



1382

Cod. Inmueble



Lote 6^a Et.1, Condominio Azulejo - Ciudad Cerritos Reserva Natural

Dirección



Pereira - Risaralda

Ciudad



Descripción

Se trata de un lote ubicado en el Sector Cerritos Cartago, entrada 12 San Isidro, conjunto medianero, cerca a la vía a Cerritos y al Peaje contiguo del Club Campestre. Conjunto con propiedad horizontal, lote 6A etapa 1 Azulejo Ciudad Cerritos Reserva Natural



Observaciones

El inmueble cuenta con los servicios básicos (Acueducto, alcantarillado, energía) y complementarios (teléfono, internet).



Contacto

312 364 7679 - 314 470 5431 - 318 798 9859
ventabibdb@bancodebogota.com.co

Venta
de Bienes e Inmuebles

Volver



\$691.996.000

Precio de venta



2142.07 m²

Área de terreno m²



Lote

Tipo de inmueble



1383

Cod. Inmueble



Lote 29A Et. 1, Condominio Azulejo - Ciudad Cerritos Reserva Natural

Dirección



Pereira - Risaralda

Ciudad



Descripción

Se trata de un lote ubicado en el Sector Cerritos Cartago, entrada 12 San Isidro, conjunto medianero, cerca a la vía a Cerritos y al Peaje contiguo del Club Campestre. Conjunto con propiedad horizontal, lote 29A etapa 1 Azulejo Ciudad Cerritos Reserva Natural



Observaciones

El inmueble cuenta con los servicios básicos (Acueducto, alcantarillado, energía) y complementarios (teléfono, internet).



Contacto

312 364 7679 - 314 470 5431 - 318 798 9859
ventabibdb@bancodebogota.com.co

Venta
de Bienes e Inmuebles

Volver



\$541.595.000

Precio de venta



1511.84 m²

Área de terreno m²



Lote

Tipo de inmueble



1384

Cod. Inmueble



Lote 13B Et. 2, Condominio Búho - Ciudad Cerritos Reserva Natural

Dirección



Pereira - Risaralda

Ciudad



Descripción

Se trata de un lote ubicado en el Sector Cerritos Cartago, entrada 12 San Isidro, conjunto medianero, cerca a la vía a Cerritos y al Peaje contiguo del Club Campestre. Conjunto con propiedad horizontal, lote 13B etapa 2 Buho Ciudad Cerritos Reserva Natural



Observaciones

El inmueble cuenta con los servicios básicos (Acueducto, alcantarillado, energía) y complementarios (teléfono, internet).



Contacto

312 364 7679 - 314 470 5431 - 318 798 9859
ventabibdb@bancodebogota.com.co

Venta
de Bienes e Inmuebles

Volver



\$540.169.000

Precio de venta



1507.86 m²

Área de terreno m²



Lote

Tipo de inmueble



1385

Cod. Inmueble



Lote 02 B Et. 2 – Búho – Ciudad Cerritos Reserva Natural

Dirección



Pereira – Risaralda

Ciudad



Descripción

Se trata de un lote ubicado en el Sector Cerritos Cartago, entrada 12 San Isidro, conjunto medianero, cerca de la vía a Cerritos y al peaje contiguo del Club Campestre. Hace parte del conjunto "Ciudad Cerritos Reserva Natural" P.H



Observaciones

El inmueble cuenta con los servicios básicos (Acueducto, alcantarillado, energía) y complementarios (teléfono, internet).



Contacto

312 364 7679 - 314 470 5431 - 318 798 9859
ventabibdb@bancodebogota.com.co

Venta
de Bienes e Inmuebles

Volver



\$546.266.000

Precio de venta



1524.88 m²

Área de terreno m²



Lote

Tipo de inmueble



1386

Cod. Inmueble



Lote 01B Et. 2 - Búho - Ciudad Cerritos Reserva Natural

Dirección



Pereira - Risaralda

Ciudad



Descripción

Se trata de un lote ubicado en el Sector Cerritos Cartago, entrada 12 San Isidro, conjunto medianero, cerca a la vía a Cerritos y al Peaje contiguo del Club Campestre. Conjunto con propiedad horizontal, lote 1B etapa 2 Buho Ciudad Cerritos Reserva Natural.



Observaciones

El inmueble cuenta con los servicios básicos (Acueducto, alcantarillado, energía) y complementarios (teléfono, internet).



Contacto

312 364 7679 - 314 470 5431 - 318 798 9859
ventabibdb@bancodebogota.com.co

Venta 
de Bienes e Inmuebles

Volver



\$833.739.000

Precio de venta



2327.35 m²

Área de terreno m²



Lote

Tipo de inmueble



1387

Cod. Inmueble



Lote 18-B Et. 2 – Búho Ciudad Cerritos Reserva Natural

Dirección



Pereira - Risaralda

Ciudad



Descripción

Se trata de un lote ubicado en el Sector Cerritos Cartago, entrada 12 San Isidro, conjunto medianero, cerca de la vía a Cerritos y al peaje contiguo del Club Campestre. Hace parte del conjunto "Ciudad Cerritos Reserva Natural" P.H.



Observaciones

El inmueble cuenta con los servicios básicos (Acueducto, alcantarillado, energía) y complementarios (teléfono, internet).



Contacto

312 364 7679 - 314 470 5431 - 318 798 9859
ventabibdb@bancodebogota.com.co

Venta 
de Bienes e Inmuebles

Volver



\$ 544.128.000

Precio de venta



1518.91 m²

Área de terreno m²



Lote

Tipo de inmueble



1388

Cod. Inmueble



Lote 15-B Et. 2 – Búho Ciudad Cerritos Reserva Natural

Dirección



Pereira - Risaralda

Ciudad



Descripción

Se trata de un lote que tiene cerramiento natural y portada, se localiza donde se termina la vía la Molienda entrada 6, y se encuentra en el límite de la zona sub-urbana y rural, el lote en la parte baja tiene un guadual y una quebrada.



Observaciones

El inmueble cuenta con los servicios básicos (Acueducto, alcantarillado, energía) y complementarios (teléfono, internet).



Contacto

312 364 7679 - 314 470 5431 - 318 798 9859
ventabibdb@bancodebogota.com.co

Venta 
de Bienes e Inmuebles

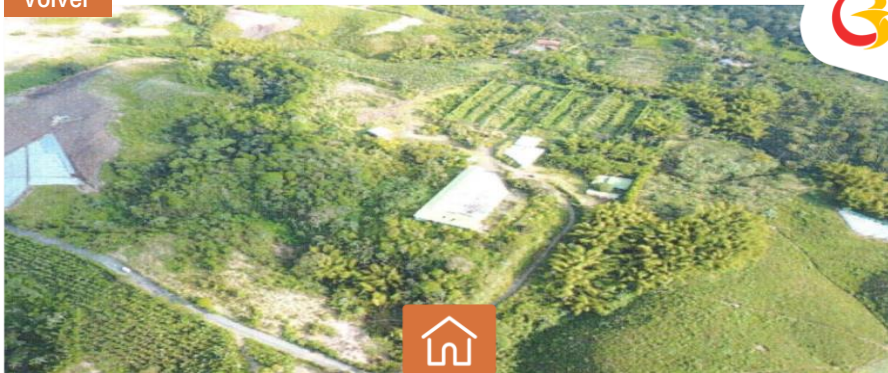
**\$2.789.053.000**

Precio de venta

**11.13 HAS- 2.938 m²**Área terreno/construida m²**Finca**

Tipo de inmueble

**1267**

Cod. Inmueble

**Finca "La Pampa" (Lt 1, 2, 4 y 5)**

Dirección

**Pereira - Risaralda**

Ciudad



Descripción

Se trata de una finca denominada "La Pampa" conformada por cuatro lotes unidos físicamente, de topografía plana; se encuentra rodeada de conjuntos residenciales con vivienda tipo campestre. Corregimiento Paraje Combia - vereda La Suecia.



Observaciones

El Banco de Bogotá cuenta con una participación del 14% La venta se realiza como cuerpo cierto.



Contacto

312 364 7679 - 314 470 5431 - 318 798 9859
ventabdb@bancodebogota.com.co



Región Antioquia

Casas y
Apartamentos

Locales y
Oficinas

Lotes y Fincas

Bodegas

Vehículos y
Maquinaria

Parqueaderos

Inicio

Volver



 **\$2.930.139.000**

Precio de venta

 **256.9 m²**

Área construida m²

 **Local**

Tipo de inmueble

 **A-418996**

Cod. Inmueble

 **Calle 73 No. 51D - 71 - LC 2055 y Gj 7034 y 7035**

Dirección

 **Medellín - Antioquia**

Ciudad

Descripción

Se trata de dos locales unidos físicamente, pero con matrículas inmobiliarias independientes, los cuales se encuentran ubicados en el segundo piso del Centro Comercial Bosque Plaza PH, que se encuentra localizado al frente de la Estación del Metro Universidad, al Jardín Botánico, a menos de media cuadra del Parque Explora y la Clínica León XIII. Cuenta con los garajes No. 7034 y 7035.

Observaciones

Inmueble sometido a régimen de propiedad horizontal. La venta se realiza como cuerpo cierto.

Contacto

318 798 9859 - 312 364 7679 - 314 470 5431
ventabibdb@bancodebogota.com.co

Venta 
de Bienes Inmuebles

Volver



\$349.352.000

Precio de venta



25.1 m²

Área construida m²



Local

Tipo de inmueble



A-418997

Cod. Inmueble



Calle 73 No. 51D - 71 LC 1023

Dirección



Medellín - Antioquia

Ciudad



Descripción

Local ubicado en el primer piso del centro comercial Bosque Plaza PH, ubicado al norte de la ciudad de Medellín, zona caracterizada principalmente por ser comercial e institucional, encontrándose en su cercanía la Universidad de Antioquia, el planetario, jardín botánico, hospital Leon XIII, entre otros.



Observaciones

Inmueble sometido a régimen de propiedad horizontal. La venta se realiza como cuerpo cierto.



Contacto

318 798 9859 - 312 364 7679 - 314 470 5431
ventabibdb@bancodebogota.com.co

Venta 
de Bienes Inmuebles

Volver



 **\$663.159.000**

Precio de venta

 **41.2 m²**

Área construida m²

 **Local**

Tipo de inmueble

 **L-5164 y L-5182**

Cod. Inmueble

 **Calle 73 No. 51D - 71 LC 2045 y 2047**

Dirección

 **Medellín - Antioquia**

Ciudad

Descripción

Se trata de dos locales unidos físicamente, pero con matrículas inmobiliarias independientes, los cuales se encuentran ubicados en el segundo piso del Centro Comercial Bosque Plaza PH, que se encuentra localizado al frente de la Estación del Metro Universidad, al Jardín Botánico, a menos de media cuadra del Parque Explora y la Clínica León XIII.

Observaciones

Inmueble sometido a régimen de propiedad horizontal. La venta se realiza como cuerpo cierto.

Contacto

318 798 9859 - 312 364 7679 - 314 470 5431
ventabdb@bancodebogota.com.co

Venta 
de Bienes Inmuebles

Volver

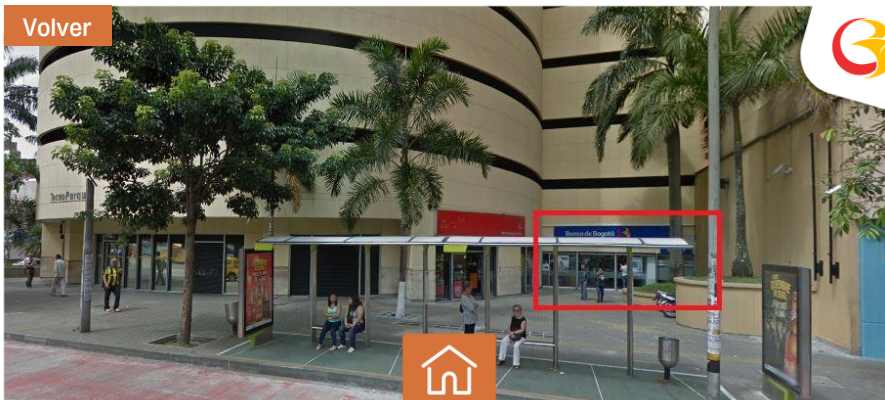

\$1.211.526.000

Precio de venta



247.7 m²

Área construida m²



Local

Tipo de inmueble



A-7302811

Cod. Inmueble



Carrera 46 No. 56 – 39 Consultorios 101 al 107

Dirección



Medellín – Antioquia

Ciudad



Descripción

Local comercial ubicado en el primer piso de la Torre Argos, el cual consta de siete consultorios que se encuentran físicamente unidos, pero cada uno cuenta con matrícula inmobiliaria independiente y dos parqueaderos. Zona con predominio de uso comercial e institucional, el primero representado por el paseo comercial La Playa, El Centro comercial San José, los ejes y pasajes comerciales de la calle Colombia, la carrera Junín y la Avenida Oriental;



Observaciones

Inmueble sometido a régimen de propiedad horizontal. La venta se realiza como cuerpo cierto.



Contacto

318 798 9859 – 312 364 7679 – 314 470 5431
ventabibdb@banco de bogota.com.co

Venta 
de Bienes Inmuebles

Volver



\$1.905.181.000

Precio de venta



381.5 m²

Área construida m²



Local

Tipo de inmueble



A-7302626

Cod. Inmueble



Transversal 51 B No. 64 B - 85 LC 9 - Agua Marina

Dirección



Medellín - Antioquia

Ciudad



Descripción

Se trata del local comercial con localización esquinera dividido en el primer piso con área de 273.64 M2, oficinas del segundo piso con área de 92.87 M2, terraza con área de 15.00 M2, parqueadero No.43 con área de 11.50 M2 y cuarto útil con área de 5.22 M2. El inmueble cuenta con servicios básicos, su acceso sobre la Avenida Colombia y Transversal 51B.



Observaciones

Inmueble sometido a régimen de propiedad horizontal. La venta se realiza como cuerpo cierto.



Contacto

318 798 9859 - 312 364 7679 - 314 470 5431
ventabibdb@bancodebogota.com.co

Venta 
de Bienes Inmuebles

Volver

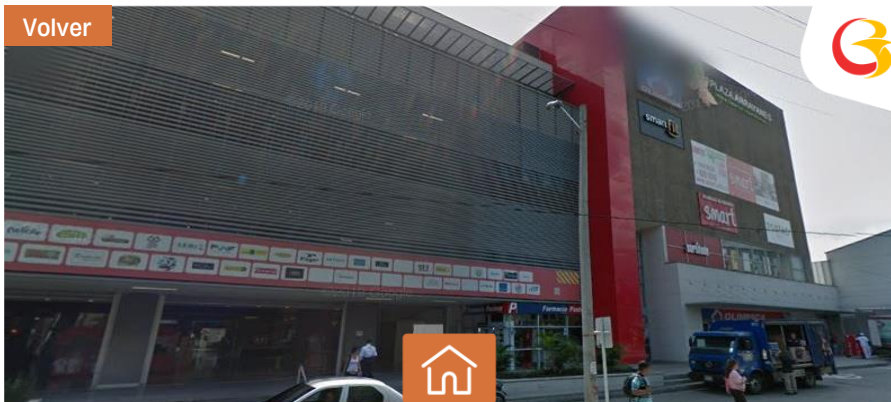

\$2.466.349.000

Precio de venta



243 m²

Área construida m²



Local

Tipo de inmueble



A- 476815 - 476816

Cod. Inmueble



Carrera 50 A No. 36 - 90 LC 221

Dirección



Itagüí - Antioquia

Ciudad



Descripción

Se trata de un local ubicado en el segundo piso del CC Plaza Arroyanes PH, cuenta con área abierta, cocineta, baños de hombres y mujeres, cuarto de archivo, cuarto de papelería, cuarto de máquinas, pequeña zona para comedor. El sector donde se encuentra el centro comercial tiene gran presencia de comercio vecinal y sector residencial estrato tres.



Observaciones

Inmueble sometido a régimen de propiedad horizontal. La venta se realiza como cuerpo cierto.



Contacto

318 798 9859 - 312 364 7679 - 314 470 5431
ventabibdb@bancodebogota.com.co

Venta 
de Bienes Inmuebles

Volver



\$1.557.263.000

Precio de venta



212.2 m²

Área construida m²



Local

Tipo de inmueble



A-362994

Cod. Inmueble



Calle 36 D Sur No. 27 A - 105 LC 245

Dirección



Envigado - Antioquia

Ciudad



Descripción

Se trata de un local comercial localizado en el Centro Comercial City Plaza P.H. distribuido de la siguiente manera primer nivel: Salón de recepción, oficinas, zona de cajeros, archivo, segundo nivel; Zona aire acondicionado, cuarto eléctrico, baños y cocineta. El inmueble cuenta con excelentes vías de acceso.



Observaciones

Inmueble sometido a régimen de propiedad horizontal. La venta se realiza como cuerpo cierto.



Contacto

318 798 9859 - 312 364 7679 - 314 470 5431
ventabibdb@bancodebogota.com.co

Venta 
de Bienes Inmuebles

Volver



 **\$374.292.000**

Precio de venta

 **48.4 m²**

Área construida m²

 **Oficina**

Tipo de inmueble

 **A-243274**

Cod. Inmueble

 **Carrera 43 A No. 9 SUR – 91 Oficina 1007**

Dirección

 **Medellín - Antioquia**

Ciudad

Descripción

El edificio corresponde a un edificio especializado en oficinas. La oficina cuenta con la MI: 001-647365, mientras que el garaje # 91 ubicado en el sótano 2 cuenta con la MI: 001-647255. La oficina se compone de espacio abierto, sin módulos, o adecuaciones específicas. El área de oficina con piso en cerámica y tiene una altura libre promedio de 2.50 metros, cuenta con cielo raso en polipropileno.

Observaciones

Inmueble sometido a régimen de propiedad horizontal. La venta se realiza como cuerpo cierto.

Contacto

318 798 9859 – 312 364 7679 – 314 470 5431
ventabibdb@bancodebogota.com.co

Venta 
de Bienes Inmuebles

Volver



\$780.839.000

Precio de venta



11.231 m²

Área de terreno m²



Lote

Tipo de inmueble



L 2585-1

Cod. Inmueble



Lote No. 2 Rancherías

Dirección



Rionegro - Antioquia

Ciudad



Descripción

El lote se encuentra localizado en el municipio de Rionegro , en la vereda Playa rica. El sector se caracteriza por ser de actividad múltiple, donde se desarrollan usos de vivienda campestre y usos agropecuarios. La zona dispone de los servicios públicos acueducto, energía y servicio de telefonía.



Observaciones

La venta se realiza como cuerpo cierto.



Contacto

318 798 9859 - 312 364 7679 - 314 470 5431
ventabibdb@bancodebogota.com.co

Venta
de Bienes e Inmuebles

Volver



\$85.500.000

Precio de venta



WLZ 360

Placas



Vehículo

Tipo de mueble



L-8335

Cod. Mueble



Parqueadero Captucol – Medellín, peaje Copacabana
autopista Medellín-Bogotá - Lote 4



Copacabana - Antioquia

Ciudad



Descripción

Se trata de un Vehículo marca Hyundai, línea HD78 B/C, modelo 2016, color blanco, naranja, azul, combustible diésel, capacidad psj 40, cilindraje 3,933cc, tipo de carrocería Cerrada, transmisión mecánica, con 141,400 kms de recorrido. El vehículo se vende sin cupo.



Observaciones

Vehículo matriculado en Envigado, servicio público.



Contacto

318 798 9859 - 312 364 7679 - 314 470 5431
ventabibdb@bancodebogota.com.co

Venta
de Bienes e Inmuebles

Volver



\$83.900.000

Precio de venta



WLZ 358

Placas



Vehículo

Tipo de mueble



L-8371

Cod. Mueble



Parqueadero Captucol – Medellín, peaje Copacabana
autopista Medellín-Bogotá - Lote 4



Copacabana - Antioquia

Ciudad



Descripción

Se trata de un Vehículo marca Hyundai, línea HD78 B/C, modelo 2016, color blanco, naranja, azul, combustible diésel, capacidad psj 40, cilindraje 3,933cc, tipo de carrocería Cerrada, transmisión mecánica, con 78,900 kms de recorrido. El vehículo se vende sin cupo.



Observaciones

Vehículo matriculado en Envigado, servicio público.



Contacto

318 798 9859 - 312 364 7679 - 314 470 5431
ventabibdb@bancodebogota.com.co

Venta 
de Bienes e Inmuebles



Región Costa

Casas y
Apartamentos

Locales y
Oficinas

Lotes y Fincas

Bodegas

Vehículos y
Maquinaria

Parqueaderos

Inicio

Volver

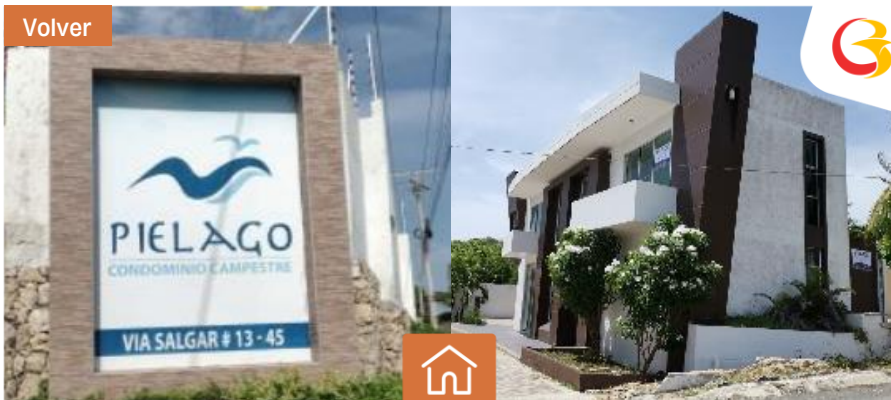

 **\$611.400.000**

Precio de venta

 **230 m²**

Área construida m²

 **Casa**

Tipo de inmueble

 **1289**

Cod. Inmueble

 **Av Principal Salgar No. 13 - 45 Casa No. 5**

Dirección

 **Puerto Colombia - Atlántico**

Ciudad

Descripción

Se trata de una casa ubicada en la vía Puerto Salgar, aproximadamente a 10 minutos de Barranquilla, en una zona en la que predomina el uso residencial campestre. El inmueble cuenta con terreno de 366 m2. Se encuentra distribuido así: Primera planta: Sala comedor, baño Social, cocina y alcoba de servicio con Baño; Segunda planta : Tres alcobas de las cuales dos cuentan con baño y balcón.

Observaciones

Inmueble sometido a régimen de propiedad horizontal. La venta se realiza como cuerpo cierto. Participación BDB 85,83%

Contacto

318 798 9859 - 312 364 7679 - 314 470 5431
ventabibdb@bancodebogota.com.co

Venta 
de Bienes Inmuebles

Volver

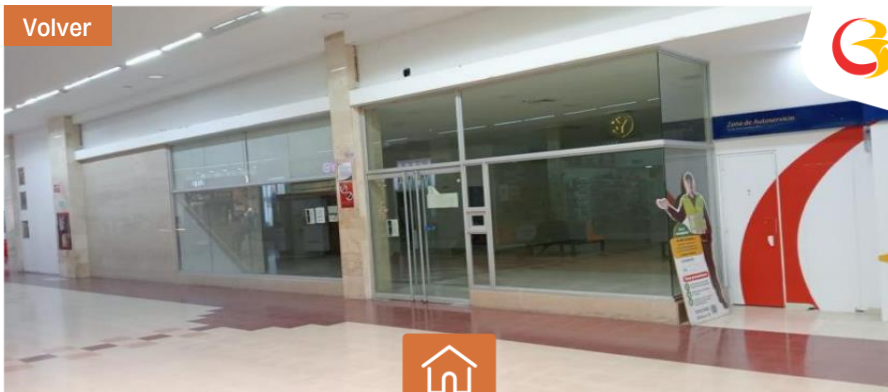

\$1.904.000.000

Precio de venta



217.8 m²

Área construida m²



Local

Tipo de inmueble



A-267915

Cod. Inmueble



Calle 30 # 6B – 215 Centro Comercial Panorama

Dirección



Barranquilla – Atlántico

Ciudad



Descripción

Se trata de cuatro locales comerciales unidos físicamente, pero con matrículas inmobiliarias independientes (se venden únicamente en conjunto). Los locales 36, 37, 38, y 39ª se encuentran en el Centro Comercial Panorama de la ciudad de Barranquilla.



Observaciones

Inmueble sometido a régimen de propiedad horizontal. La venta se realiza como cuerpo cierto.



Contacto

318 798 9859 – 312 364 7679 – 314 470 5431
ventabibdb@bancodebogota.com.co

Venta 
de Bienes Inmuebles

Volver



Banco de Bogotá

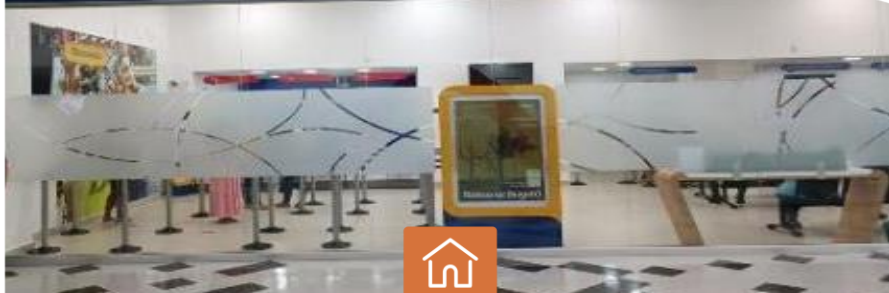

\$1.737.243.000

Precio de venta



291 m²

Área construida m²



Local

Tipo de inmueble



A-438376 - 438377

Cod. Inmueble



Calle 29 con Transversal 29 - LC 0320

Dirección



Montería - Córdoba

Ciudad



Descripción

Local ubicado al interior del Centro Comercial Nuestro Montería, el local se encuentra en el primer piso del CC y cuenta con 217,57 m2 de área en primer nivel y además cuenta con un mezanine de 73,43 m2. Cuenta con la siguiente distribución: -Primer Piso: zona abierta, gerencia, dos oficinas, área de cajas. -Segundo piso o mezanine: cocina, baños, cuarto de sistemas, archivo y cuarto de aire acondicionado.



Observaciones

La venta se realiza como cuerpo cierto.



Contacto

318 798 9859 - 312 364 7679 - 314 470 5431
ventabibdb@bancodebogota.com.co

Venta
de Bienes Inmuebles

Volver

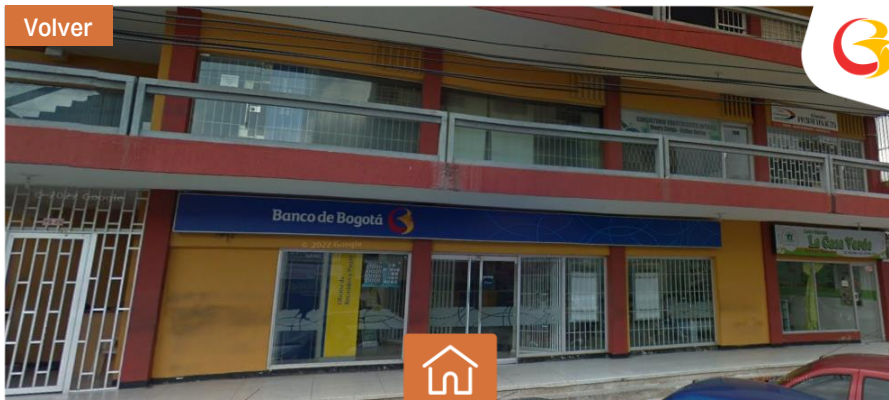

 **\$662.000.000**

Precio de venta

 **140 m²**

Área construida m²

 **Local**

Tipo de inmueble

 **A-243099**

Cod. Inmueble

 **Carrera 48 No. 72 – 25 LC 4, 5 y 6 – Ed. Flager**

Dirección

 **Barranquilla – Atlántico**

Ciudad

Descripción

Se trata de un local comercial conformado por tres locales los cuales cuentan con matrículas inmobiliarias independientes, aunque se encuentran físicamente unidos. Ubicados en Piso 1 del edificio. La construcción se encuentra en el centro histórico de la ciudad de Barranquilla y el centro comercial cuenta con accesos por la carrera 48 y también por la calle 72. Esta propiedad horizontal cuenta con 36 unidades privadas.

Observaciones

Inmueble sometido a régimen de propiedad horizontal. La venta se realiza como cuerpo cierto.

Contacto

318 798 9859 – 312 364 7679 – 314 470 5431
ventabibdb@bancodebogota.com.co

Venta 
de Bienes Inmuebles

Volver



\$1.494.858.000

Precio de venta



392.7 m²

Área construida m²



Local

Tipo de inmueble



A-7302660

Cod. Inmueble



Calle 39 No. 43-99 LC 1 – Garajes: 3D, 4D y 6D.

Dirección



Barranquilla – Atlántico

Ciudad



Descripción

Localizado en el primer piso del edificio las Flores PH en el centro de la ciudad, cuenta con sala de espera, zona de atención al cliente, 2 oficinas, un cuarto de archivo, cuarto eléctrico, cuarto de aire, cuenta con 2 baños y cocina. Adicionalmente cuenta con 3 parqueaderos cubiertos. El sector cuenta con excelentes vías de acceso y total disponibilidad y acceso a servicios públicos domiciliarios.



Observaciones

Inmueble sometido a régimen de propiedad horizontal. La venta se realiza como cuerpo cierto.



Contacto

318 798 9859 – 312 364 7679 – 314 470 5431
ventabibdb@bancodebogota.com.co

Venta 
de Bienes Inmuebles

Volver

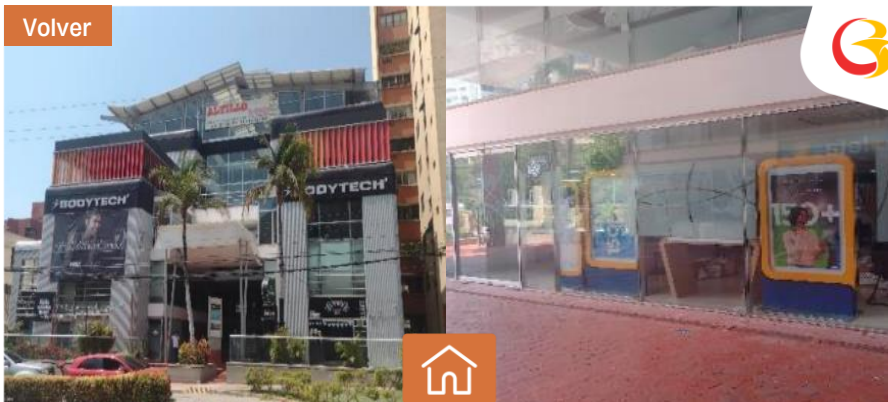

\$1.919.219.000

Precio de venta



354.5 m²

Área construida m²



Local

Tipo de inmueble



A-282398

Cod. Inmueble



Carrera 53 No. 79 - 279/289 LC 07 al 10, 108 al 110

Dirección



Barranquilla - Atlántico

Ciudad



Descripción

Se trata de un local comercial conformado por siete locales los cuales cuentan con matrículas inmobiliarias independientes, aunque se encuentran físicamente unidos. Ubicados en Piso 1 (Locales 07, 08, 09 y 10) y en Nivel mezanine (Locales 108, 109 y 110). Se tienen accesos a través del Local 10 en Piso 1 y del Local 108 en Mezanine. Se tiene un área privada total de 357,53 m², la cual se desagrega en 212,40 m² en los cuatro locales del primer piso y 145,13 m² en los tres locales del Mezanine.



Observaciones

Inmueble sometido a régimen de propiedad horizontal. La venta se realiza como cuerpo cierto.



Contacto

318 798 9859 - 312 364 7679 - 314 470 5431
ventabibdb@bancodebogota.com.co

Venta 
de Bienes Inmuebles

Volver



 **\$1.218.500.000**

Precio de venta

 **181.9 m²**

Área construida m²

 **Local**

Tipo de inmueble

 **A-267931**

Cod. Inmueble

 **Carrera 43 No. 99 – 50 LC: L1-01 y L1-02**

Dirección

 **Barranquilla – Atlántico**

Ciudad

Descripción

Se trata de dos locales comerciales unidos físicamente, pero con matrículas inmobiliarias independientes. Se ubican en el piso 1 del centro comercial, junto a una de sus entradas peatonales. El área construida para el local L1-01 es de 143,11 m² y del local L1-02 es de 41,68 m² aprox. El local se desarrolla en 2 niveles: el nivel 1 está conformado por una gran área general y oficina de gerencia; el nivel 2 cuenta con 2 baños, cocineta, cuarto eléctrico y 3 espacios de depósito.

Observaciones

Inmueble sometido a régimen de propiedad horizontal. La venta se realiza como cuerpo cierto.

Contacto

318 798 9859 – 312 364 7679 – 314 470 5431
ventabibdb@bancodebogota.com.co

Venta 
de Bienes Inmuebles

Volver



 **\$2.154.750.000**

Precio de venta

 **255 m²**

Área construida m²

 **Local**

Tipo de inmueble

 **A-440215/6**

Cod. Inmueble

 **Carrera 30 No. 1 - 1841 - LC 10**

Dirección

 **Puerto Colombia - Atlántico**

Ciudad

Descripción

El Inmueble se ubica al interior del Centro Comercial Le Champ del barrio Villa Campestre en Puerto Colombia. El local cuenta con área abierta, baños, cocineta y cuarto de depósito. Además, cuenta con los servicios públicos de agua y energía con sus respectivos contadores. No cuenta con parqueaderos privados.

Observaciones

Inmueble sometido a régimen de propiedad horizontal. La venta se realiza como cuerpo cierto.

Contacto

318 798 9859 - 312 364 7679 - 314 470 5431
ventabibdb@bancodebogota.com.co

Venta 
de Bienes Inmuebles

Volver

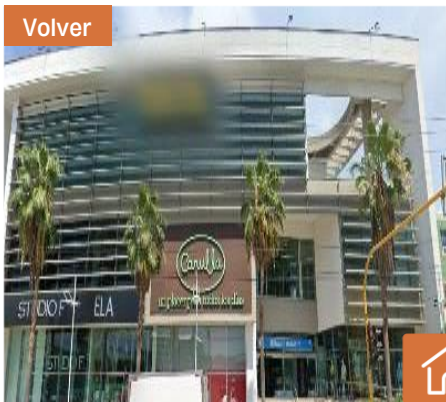

\$2.235.247.000

Precio de venta



158 m²

Área construida m²



Local

Tipo de inmueble



A-356962

Cod. Inmueble



Carrera 4 # 11 A - 119 - Locales 201 y 202

Dirección



Santa Marta - Magdalena

Ciudad



Descripción

Se trata de dos locales comerciales unidos físicamente (Local 201: 107.06 - Local 202: 51.07), ubicados en el segundo piso del Centro Comercial Arrecife, el cual se encuentra en el sector del Rodadero, jurisdicción del municipio de Santa Marta, se caracteriza por ser de gran importancia turística y residencial, donde se encuentra consolidado desarrollo de usos mixtos como son residencial, comerciales y de servicios.



Observaciones

Inmueble sometido a régimen de propiedad horizontal. La venta se realiza como cuerpo cierto.



Contacto

318 798 9859 - 312 364 7679 - 314 470 5431
ventabibdb@bancodebogota.com.co

Venta 
de Bienes Inmuebles

Volver



\$1.797.128.000

Precio de venta



269.9 m²

Área construida m²



Local

Tipo de inmueble



A-427572

Cod. Inmueble



Calle 6 # 12-41 LC 3-09 / 3-10 / 3-11 / 3-12 / 3-13

Dirección



Valledupar - Cesar

Ciudad



Descripción

Local comercial conformado por cinco predios con matrícula inmobiliaria independiente, ubicados al interior del centro comercial Unicentro, uno de los más reconocidos de la ciudad, con su ubicación estratégica hace que el inmueble sea de gran interés comercial, distribuido en hall bancario (zona de cajas, asesores y gerencia), cafetería y batería de baños.



Observaciones

Inmueble sometido a régimen de propiedad horizontal. La venta se realiza como cuerpo cierto.



Contacto

318 798 9859 - 312 364 7679 - 314 470 5431
ventabidb@bancodebogota.com.co

Venta 
de Bienes Inmuebles

Volver

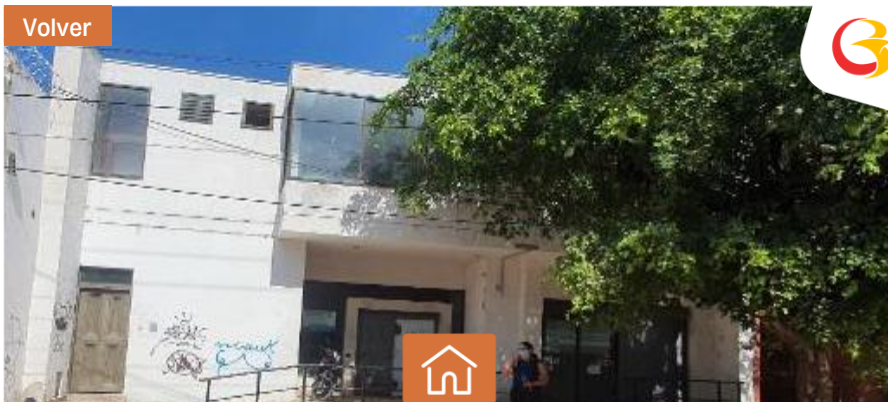

 **\$957.148.000**

Precio de venta

 **856 m²**

Área construida m²

 **Local**

Tipo de inmueble

 **A-243232**

Cod. Inmueble

 **Calle 16 No 7 – 48 – Centro**

Dirección

 **Valledupar – Cesar**

Ciudad

Descripción

Local ubicado en la zona céntrica de la ciudad. Cuenta con un área de terreno de 454 m². Se trata de un inmueble compuesto por dos niveles. Primer nivel: local abierto tipo bancario, zona de público y oficinas internas. Segundo nivel: zona de archivo, sala de conferencias o capacitación, oficinas de gerencia, baños y patio interno.

Observaciones

La venta se realiza como cuerpo cierto.

Contacto

318 798 9859 – 312 364 7679 – 314 470 5431
ventabibdb@bancodebogota.com.co

Venta 
de Bienes Inmuebles

Volver

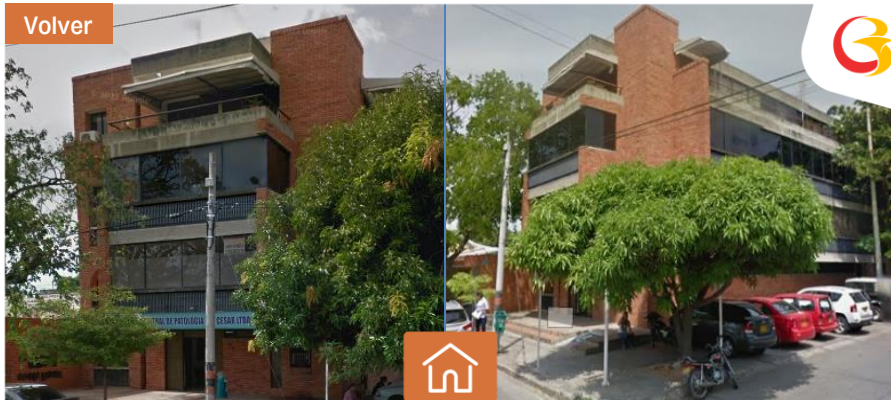

 **\$406.670.000**

Precio de venta

 **156.4 m²**

Área construida m²

 **Oficina**

Tipo de inmueble

 **1272**

Cod. Inmueble

 **Carrera 11 No. 13 C - 56 Piso 4 - Oficina 401**

Dirección

 **Valledupar - Cesar**

Ciudad

Descripción

Se trata de una oficina ubicada en el Edificio Manaure PH, en el centro de la ciudad. Sector consolidado por presencia de oficinas gubernamentales, entidades financieras, centros educativos entre otros. La oficina cuenta con una recepción, oficina secretaria, cuarto de aire acondicionado, cocineta, cinco oficinas, un baño y terraza balcón.

Observaciones

Inmueble sometido a régimen de propiedad horizontal. La venta se realiza como cuerpo cierto.

Contacto

318 798 9859 - 312 364 7679 - 314 470 5431
ventabibdb@bancodebogota.com.co

Venta 
de Bienes Inmuebles

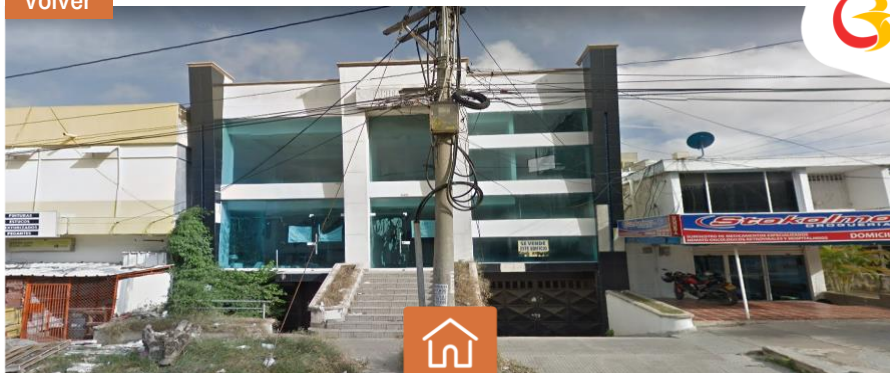

\$1.423.008.000

Precio de venta



324 m² - 756 m²

Área terreno/construida m²



Edificio

Tipo de inmueble



1295

Cod. Inmueble



Calle 70 B No. 41 – 226 – Las Delicias

Dirección



Barranquilla – Atlántico

Ciudad



Descripción

Se trata de un inmueble habilitado para oficinas o local comercial, ubicado en el Barrio Las Delicias, sector consolidado de la ciudad por tener uso comercial, residencial e institucional cerca a los barrios Colombia y Bostón; de 3 niveles distribuidos así: Semisótano; acceso vehicular, parqueadero y cuarto eléctrico: Primer nivel; acceso, recepción, oficinas y batería de baños; Segundo nivel; oficinas y baños.



Observaciones

El Banco de Bogotá cuenta con una participación del 7.49% Inmueble. La venta se realiza como cuerpo cierto.



Contacto

318 798 9859 – 312 364 7679 – 314 470 5431
ventabibdb@bancodebogota.com.co

Venta
 de Bienes e Inmuebles

Volver



\$403.010.000

Precio de venta



5.000 m² - 463 m²

Área terreno/construída m²



Lote

Tipo de inmueble



L-0767

Cod. Inmueble



Km 16, municipio de San Jose de Uré

Dirección



Montelíbano - Córdoba

Ciudad



Descripción

Se trata de un lote de terreno ubicado en el Km 16, carretera que conduce entre Montelíbano y Puerto Libertador. Corresponde a un lote de terreno rural, en el cual se encuentran las siguientes construcciones: Vivienda: Conformado por terraza, una alcoba, una batería de baños, y cocina. Construcción 2: Taller: Corresponde a una zona abierta, con estructura metálica, pisos en concreto y cubierta metálica. Construcción 3: Bodega: Corresponde a un área con muros en bloque pañetado, pisos en plantilla, no cuenta con cubierta. El lote No cuenta con servicios públicos. Tiene pozo séptico.



Observaciones

La venta se realiza como cuerpo cierto.



Contacto

318 798 9859 - 312 364 7679 - 314 470 5431
ventabibdb@bancodebogota.com.co

Venta
de Bienes e Inmuebles

Volver



\$13.539.814.000

Precio de venta



181.316 m²

Área de terreno m²



Lote

Tipo de inmueble



1316

Cod. Inmueble



Lote "Villa Celia" Barrio Juan Mina

Dirección



Barranquilla - Atlántico

Ciudad



Descripción

Se trata de un lote de terreno con topografía plana, localizado de acuerdo con el Plan de Ordenamiento Territorial - POT de la ciudad de Barranquilla (Decreto 0212 de 2014), en el polígono normativo. Suelo de expansión urbana industrial, con tratamiento de desarrollo bajo.



Observaciones

La venta se realiza como cuerpo cierto. Participación BDB 32,67%.



Contacto

318 798 9859 - 312 364 7679 - 314 470 5431
ventabdb@bancodebogota.com.co

Venta
de Bienes e Inmuebles

Volver



\$1.385.437.000

Precio de venta



40.000 m²

Área de terreno m²



Lote

Tipo de inmueble



1311

Cod. Inmueble



Lote Loma Grande -Vereda Malambo vía Caracolí

Dirección



Malambo - Atlántico

Ciudad



Descripción

Lote de terreno rural ubicado en el municipio de Malambo, vereda Malambo, se accede por la vía Murillo que conduce al municipio de Caracolí a unos 300 metros aproximadamente. El uso predominante del lote es agrícola y ganadero, el acceso al mismo se da con vías en buen estado y buena frecuencia de transporte.



Observaciones

La venta se realiza como cuerpo cierto. Participación BDB 10,66%.



Contacto

318 798 9859 - 312 364 7679 - 314 470 5431
ventabdb@bancodebogota.com.co

Venta
de Bienes e Inmuebles

Volver

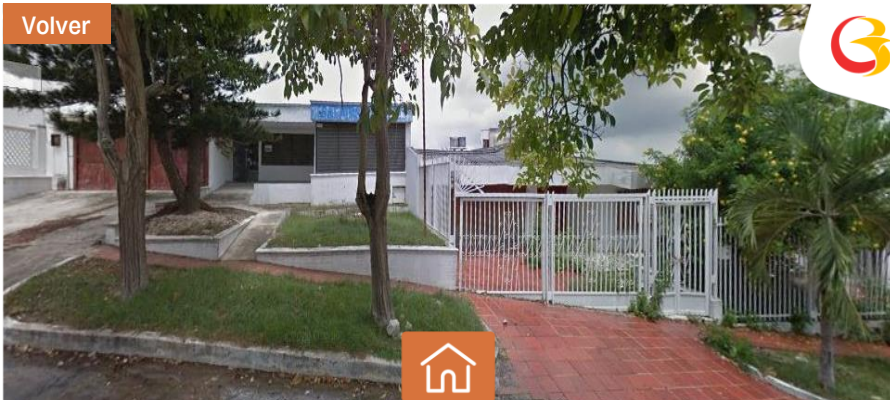

\$1.542.476.000

Precio de venta



996 m²

Área de terreno m²



Lote

Tipo de inmueble



1326 - 1327

Cod. Inmueble



Calle 88 No. 42 E - 63 / 101

Dirección



Barranquilla - Atlántico

Ciudad



Descripción

Se trata de dos lotes ubicados en el barrio Los Alpes con vocación para el desarrollo de una edificación multifamiliar. Los lotes aun cuentan con construcciones las cuales no fueron tenidas en cuenta para el valor comercial, debido a su vetustez y mal estado. Es decir que el valor de venta corresponde netamente al terreno y su posible desarrollo.



Observaciones

La venta se realiza como cuerpo cierto. Participación BDB 62,36%.



Contacto

318 798 9859 - 312 364 7679 - 314 470 5431
ventabdb@bancodebogota.com.co

Venta 
de Bienes e Inmuebles



\$6.278.179.000

Precio de venta



17.453 m²

Área de terreno m²



Lote

Tipo de inmueble



233

Cod. Inmueble



Lotes No. 29 y 34 Mz No. 1 Zona Franca La Cayena

Dirección



Barranquilla - Atlántico

Ciudad



Descripción

Se trata de dos lotes ubicados en el kilómetro 8 en la vía que conduce de Barranquilla con Juan Mina (área lote 29: 8.606 m² – lote 34: 8.847 m²), esta Zona Franca se localiza en cercanía al puerto de Barranquilla sobre el río Magdalena y al Aeropuerto internacional, lo que facilita la eficiencia de la cadena de logística de las empresas en su radio de acción. Lotes con vocación para desarrollos industriales y empresariales.



Observaciones

La venta se realiza como cuerpo cierto. Participación BDB 28,94%



Contacto

318 798 9859 – 312 364 7679 – 314 470 5431
 ventabdb@bancodebogota.com.co

Volver



METROPARQUE



\$2.293.243.000

Precio de venta



1600 m² - 1390 m²

Área terreno/construida m²



Bodega

Tipo de inmueble



L-5695

Cod. Inmueble



Calle 110 No. 6 -335 Bodega MC - 12

Dirección



Barranquilla - Atlántico

Ciudad



Descripción

Se trata de una bodega al interior del Parque Industrial y Comercial del Caribe Metroparque P.H, ubicada al costado oeste de la vía Circunvarar, último módulo de bodegas de este complejo industrial, de uso industrial, con frente de 20 metros y 80 de fondo, tiene una altura de 12 mts . Su área de oficinas es de 380 m2 y de bodega 1010 m2. Cuenta con 5 plataformas de cargue, acceso peatonal al área de oficinas distribuidas en dos niveles.



Observaciones

Inmueble sometido a régimen de propiedad horizontal. La venta se realiza como cuerpo cierto.



Contacto

318 798 9859 - 312 364 7679 - 314 470 5431
ventabibdb@bancodebogota.com.co

Venta
de Bienes e Inmuebles

Volver



\$64.500.000

Precio de venta



WFD 549

Placas



Vehículo

Tipo de mueble



L-0022

Cod. Mueble



Av Circunvalar Calle 110 # 6N – 171 “Captucol”

Dirección



Barranquilla - Atlántico

Ciudad



Descripción

Se trata de un vehículo marca Foton, línea BJ3122V4PDB-F1, modelo 2017, color azul, clase volqueta, tipo carrocería platón, combustible diésel, cilindraje 3.780 cc, con 3.931 horas de uso. Caja mecánica.



Observaciones

Vehículo matriculado en Giron, servicio Público.



Contacto

314 470 5431 - 312 364 7679 - 318 798 9859
ventabibdb@bancodebogota.com.co

Venta 
de Bienes e Inmuebles



Región Oriente

Casas y
Apartamentos

Locales y
Oficinas

Lotes y Fincas

Bodegas

Vehículos y
Maquinaria

Parqueaderos

Inicio

Volver

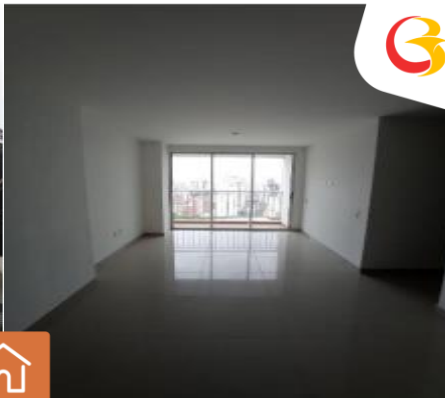

\$295.674.000

Precio de venta



71.79 m²

Área construida m²



Apartamento

Tipo de inmueble



L-3548

Cod. Inmueble



Edificio Oxford 21P-H, Calle 21 No. 29- 43,

Dirección



Bucaramanga - Santander

Ciudad



Descripción

El apartamento 2104, parqueadero No. 27 y deposito No. 51., consta de Sala, comedor, cocina, patio de ropas, tres alcobas, la principal con baño privado, baño social y balcón. Además, cuenta con garaje privado sencillo y depósito de uso exclusivo.



Observaciones

Inmueble sometido a régimen de propiedad horizontal.



Contacto

314 470 5431 - 312 364 7679 - 318 798 9859
ventabibdb@bancodebogota.com.co

Venta 
de Bienes e Inmuebles

Volver

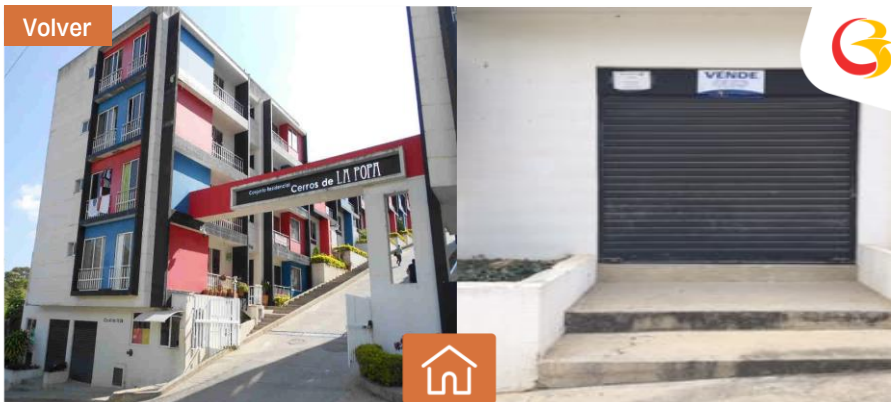

 **\$202.398.000**

Precio de venta

 **80.1 m²**

Área construida m²

 **Local**

Tipo de inmueble

 **1285**

Cod. Inmueble

 **Carrera 4 No. 11-24 LC1 -Cerros de la Popa – P.H.**

Dirección

 **Lebrija -Santander**

Ciudad

Descripción

Se trata de un local comercial ubicado en el municipio de Lebrija departamento de Santander haciendo parte del condominio cerros de la popa pH, su construcción se encuentra próxima al parque principal del municipio, donde se desarrolla todo el potencial comercial.

Observaciones

Inmueble sometido a régimen de propiedad horizontal.

Contacto

314 470 5431 - 312 364 7679 - 318 798 9859
ventabibdb@bancodebogota.com.co

Venta 
de Bienes e Inmuebles

Volver



\$295.290.000

Precio de venta



57.90 m²

Área construida m²



Local

Tipo de inmueble



1391

Cod. Inmueble



Carrera 14 # 200-261 Local 2 C. R. Terrarium PH

Dirección



Florida Blanca- Santander

Ciudad



Descripción

El inmueble se encuentra al interior del centro comercial, en un sector residencial, cerca del Colegio San Patricio, Colegio Pedagógico Campestre, Colegio Reina de la Paz, Centro Empresarial Natura, almacenes Alkosto, Makro, entidades financieras. Las vías de acceso se encuentran pavimentadas y en buen estado. Con total disponibilidad y acceso a servicios públicos domiciliarios.



Observaciones

Inmueble sometido a régimen de PH



Contacto

314 470 5431-312 364 7679 - 318 798 9859
ventabibdb@bancodebogota.com.co

Venta 
de Bienes e Inmuebles

Volver



\$486.475.000

Precio de venta



252.19 m²

Área construida m²



Local

Tipo de inmueble



A-243215

Cod. Inmueble



Calle 49 No 8D - 29 Local No 208 - C.C. Puerto Real

Dirección



Barrancabermeja - Santander

Ciudad



Descripción

Inmueble localizado sobre la vía calle 49 que es el eje estructural de la ciudad, se caracteriza por ser un sector estratégico, por la cercanía con la alcaldía municipal, palacio de justicia, hoteles, restaurantes y entidades financieras: la edificación esta distribuida en tres niveles tiene acceso principal por la calle 49.



Observaciones

Inmueble sometido a régimen de propiedad horizontal.



Contacto

314 470 5431 - 312 364 7679 - 318 798 9859
comprabienes@bancodebogota.com.co

Venta 
de Bienes e Inmuebles

Volver



 **\$774.176.000**

Precio de venta

 **417.84 m²**

Área construida m²

 **Lote**

Tipo de inmueble

 **A-405389**

Cod. Inmueble

 **Kr 8 # 5 - 2 barrio el centro It 1**

Dirección

 **Villa Del Rosario - Norte de Santander**

Ciudad

Descripción

Se trata de un lote de terreno de forma regular, topografía plana, cuenta con cerramiento en muro alto en bloque con puerta metálica y presenta una caseta pequeña. cuenta con servicio de energía y presenta disponibilidad de servicios de acueducto. Se encuentra en un sector consolidado, la infraestructura urbanística es acorde a la actividad con andenes y vías pavimentadas.

Observaciones

Inmueble no sometido a régimen de propiedad horizontal.

Contacto

314 470 5431 - 312 364 7679 - 318 798 9859
ventabibdb@bancodebogota.com.co

Venta 
de Bienes e Inmuebles

Volver

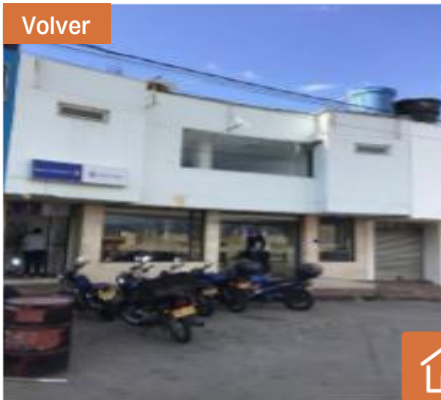

\$758.897.000

Precio de venta



345.25 m²

Área construida m²



Local

Tipo de inmueble



A-243143

Cod. Inmueble



CLO B N 7A 12 L 12 Y 13 - Barrio Sevillana

Dirección



Cúcuta - Norte de Santander

Ciudad



Descripción

Se trata de dos locales Local # 12 con área de terreno de 155,45 m² y Local #13 con área de terreno 114,80 m² se encuentra en zonas de actividad predominante comercial, bodegas y áreas de oficinas. Tiene como vías principales la Diagonal Santander, la avenida 7 (vía al Aeropuerto), autopista Atalaya, el sector cuenta con Redes de servicios básicos.



Observaciones

Inmueble sometido a régimen de propiedad horizontal.



Contacto

314 470 5431 - 312 364 7679 - 318 798 9859
ventabibdb@bancodebogota.com.co

Venta
de Bienes e Inmuebles

Volver



Nuevo Valor ↓



\$5.345.000.000

Precio de venta



1.522. m2-3.185.m2

Área terreno/construida m²



Bodega

Tipo de inmueble



L-6782

Cod. Inmueble



Calle 61 No.17 - 22 Lote 1 y Lote 4

Dirección



Bucaramanga - Santander

Ciudad



Descripción

Se trata de dos lotes ubicados en el vértice de la esquina sur-oriental conformada por la calle 61 y la carrera 17, el lote 1 se distribuye en sótano de bodega, sala de exhibición, en el segundo piso, un apartamento habilitado como oficina, sala de juntas y cuatro servicios, el lote 4 cuenta con doble sótano de bodegaje y en el primer piso parte del salón de ventas y en el costado oriental, área descubierta de parqueadero.



Observaciones

Inmueble no sometido a régimen de propiedad horizontal.



Contacto

314 470 5431 - 312 364 7679 - 318 798 9859
ventabdb@bancodebogota.com.co

Venta
de Bienes e Inmuebles

Volver

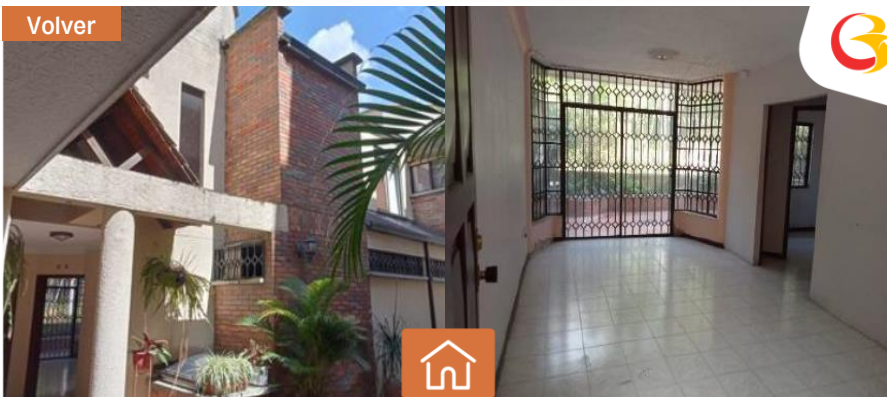

\$449.383.000

Precio de venta



96,30m²/175,54m²

Área terreno/construida m²



Casa

Tipo de inmueble



1393

Cod. Inmueble



KR 49 # 64 - 9 Conjunto el palmar P.H Casa 3

Dirección



Bucaramanga - Santander

Ciudad



Descripción

Casa # 3, Conjunto Residencial El Palmar P.H. en el Barrio La Floresta, enfoque residencial en estrato 5, la estructura y acabados se encuentran en buen estado de conservación, cuenta con los servicios públicos de acueducto, alcantarillado, energía y gas con medidores instalados, la distribución interna sala, comedor, cocina, baño social, cuarto de servicio, baño de servicio, zona de ropas, patio, estar de alcobas, 4 habitaciones y 2 baños, adicionalmente cuenta con el uso exclusivo de los garajes en línea No. 8 y 9.



Observaciones

Inmueble sometido a régimen de propiedad horizontal, porcentaje de participación B.B 17.64.



Contacto

314 470 5431 - 312 364 7679 - 318 798 9859
ventabibdb@bancodebogota.com.co

Venta 
de Bienes e Inmuebles

Volver



\$3.670.710.000

Precio de venta



817.53 m²

Área construida m²



Oficina

Tipo de inmueble



L-5018

Cod. Inmueble



Of. 201 Ed. Baiachalá - ZN Franca Santander P.H

Dirección



Floridablanca -Santander

Ciudad



Descripción

Se trata de la oficina 201 ubicada en el edificio Baiachalá P.H. Se encuentra ubicado sobre el costado sur del complejo industrial de Zona Franca Santander y cuenta con áreas destinadas a data center, auditorios, oficinas, salón de juegos, terraza, cafetería y zonas de estar. El predio cuenta con los servicios básicos y complementarios (teléfono e internet).



Observaciones

La oficina se encuentra arrendada actualmente con vigencia a partir del 30 de noviembre 2022.



Contacto

314 470 5431 - 312 364 7679 - 318 798 9859
ventabibdb@bancodebogota.com.co

Venta 
de Bienes e Inmuebles

Volver



\$7.721.725.000

Precio de venta



1.668,7 m²

Área construida m²



Oficina

Tipo de inmueble



1322

Cod. Inmueble



Ed. Zenith P.H. Barrio Río Frío II Etapa Anillo Vial

Dirección



Floridablanca -Santander

Ciudad



Descripción

Se trata de 18 oficinas unidas físicamente en obra gris y un cuarto de comunicación ubicados en el piso 7, paralela al anillo vial Girón- Floridablanca. Cerca de almacén Alkosto, Makro, Natura Ecoparque Empresarial.



Observaciones

Inmueble sometido a régimen de PH, Porcentajes de propiedad B. Bogotá 50% B. de Occidente 50%



Contacto

314 470 5431 - 312 364 7679 - 318 798 9859
ventabibdb@bancodebogota.com.co

Venta 
de Bienes e Inmuebles

Volver



\$745.000.000

Precio de venta



5.000 m²

Área de terreno m²



Lote

Tipo de inmueble



1276

Cod. Inmueble



Lote 2 Antigua Finca La Macarena Vda. Centro

Dirección



Lebrija -Santander

Ciudad



Descripción

Cuenta con 67.65 M2 de frente sobre la vía al aeropuerto, el cual tiene una topografía inclinada. La infraestructura vial para el acceso al lote es buena, la vocación del municipio de Lebrija la vocación del municipio es fundamental agropecuaria, con una fuerte presencia de servicios de índole comercial, recreación y turismo.



Observaciones

Inmueble no sometido a régimen de propiedad horizontal.



Contacto

314 470 5431 - 312 364 7679 - 318 798 9859
ventabibdb@bancodebogota.com.co

Venta 
de Bienes e Inmuebles

Volver



\$2.168.678.000

Precio de venta



2.891,57 m²

Área de terreno m²



Lote

Tipo de inmueble



1407

Cod. Inmueble



Kilómetro 4 anillo vial río frío lote no. H-4 manzana H etapa 1

Dirección



Floridablanca -Santander

Ciudad



Descripción

Se trata de un lote Kilómetro 4 Anillo Vial Río Frío, Lote de Terreno interior No. H-4 Manzana H Etapa 1 - Agrupación Zona Franca Santander - P.H, tiene una topografía rectangular. con frente sobre vía interna de la zona franca y disposición medianera.



Observaciones

Inmueble sometido a régimen de propiedad horizontal.



Contacto

312 364 7679 - 314 470 5431 - 318 798 9859
ventabibdb@bancodebogota.com.co

Venta 
de Bienes e Inmuebles

Volver



Nuevo Bien



\$38.200.000

Precio de venta



WOW 361

Placas



Vehículo

Tipo de mueble



335

Cod. Mueble



Trv. 65 # 1 – 46 Km2 Vía Girón “Captucol”

Dirección



Girón - Santander

Ciudad



Descripción

Se trata de una camioneta de servicio público marca RENAULT, línea DUSTER DYNAMIQUE automática, modelo 2017, de placas WOW 361, Color blanco, carrocería WAGON, motor 1998 c/c, RTM hasta el 2024/11/17 y SOAT vigente hasta 2025/01/25



Observaciones

Vehículo matriculado en Bogotá, servicio Público.



Contacto

312 364 7679 - 318 798 9859 - 314 470 5431
ventabibdb@bancodebogota.com.co

Venta 
de Bienes e Inmuebles